

บันทึกข้อความ

ส่วนราชการ โรงพยาบาลวังเจ้า กลุ่มงานบริหารทั่วไป ฝ่ายพัสดุ โทร. 055-593062

ที่ ตก 0032.301 / ๒๐๖๖

วันที่

๑๘ ม.ค. ๒๕๖๕

เรื่อง รายงานขอเบิกเงิน

เรียน ผู้อำนวยการโรงพยาบาลวังเจ้า

งานพัสดุ ขอส่งเอกสารเพื่อเบิกจ่ายเงิน ตามที่กลุ่มงานพัสดุ โรงพยาบาลวังเจ้า ได้ดำเนินการสั่งจ้าง ค่าจ้างเหมา กับ นายรุ่งโรจน์ จงจิต เป็นจำนวนเงินทั้งสิ้น 146,000 บาท (หนึ่งแสนสี่หมื่นหกพันบาทถ้วน) ซึ่งได้รวมภาษีมูลค่าเพิ่มแล้วตามใบสั่งจ้าง เลขที่ B290/64 ลงวันที่ 14 ธันวาคม 2563 นั้น มีความจำเป็นที่จะต้องเบิกจ่ายเงินค่าสั่งจ้าง เนื่องจาก

คณะกรรมการตรวจรับพัสดุ ได้ตรวจรับของถูกต้องครบถ้วนแล้ว

จึงเรียนมาเพื่อโปรดดำเนินการเบิกจ่ายเงินให้ต่อไป

ลงชื่อ  เจ้าหน้าที่

(นางสาววรรณภา ชูชื่น)

ลงชื่อ  หัวหน้าเจ้าหน้าที่

(นายบรรพต トラบัวแก้ว)

เห็นชอบ/อนุมัติ

ลงชื่อ  ผู้อำนวยการ

(นายพิจารณ์ สารเสวก)

ผู้อำนวยการโรงพยาบาลวังเจ้า



| ข้อมูลโครงการ | |
|---------------|---|
| A1 | สำนักงาน 00274430063000000-โรงพยาบาลจังหวัด |
| A2 | วิธีการจัดหา เติมน้ำประปา |
| A3 | ประเภทการจัดทำ สัญญาจ้าง/จ้างเหมาบริการ |
| A4 | เลขที่โครงการ 64017238107 |
| A5 | ชื่อโครงการ จ้างดำเนินงาน ฝึกอบรมพนักงานปฏิบัติงานในหอผู้ป่วย (สัมฤทธิ์ผล) จำนวน 1 รายการ โดย 8214 พยาบาล |

| รหัสโครงการ | ชื่อโครงการ | จำนวนเงิน | วันที่ประกาศ | วันที่ปิดประมูล | วันที่เปิดซอง | วันที่สิ้นสุดสัญญา |
|---------------|-----------------|------------|--------------|-----------------|---------------|--------------------|
| 4860100002339 | นางสงัดใจ นงสิด | 146,000.00 | 146,000.00 | 12/28/64 | 14/12/2563 | |

- หมายเหตุ : 1. เครื่องหมาย * หมายถึง ข้ามข้อมูลสาระสำคัญของสัญญาฉบับใหม่
 2. ชื่อผู้ขายหรือผู้รับจ้าง ที่มวง หมายถึง ผู้ขายหรือผู้รับจ้างเป็นกิจการร่วม (Consortium)



ใบส่งมอบงาน

เขียนที่ โรงพยาบาลวังเจ้า

วันที่ ๑๕ ม.ค ๒๕๖๔

เรื่อง ส่งมอบงานจ้าง

เรียน ผู้อำนวยการโรงพยาบาลวังเจ้า

ตามที่ข้าพเจ้า นาย รุ่งโรจน์ จรจิต ได้รับจ้าง ปรับรื้อห้องแพทย์แผนไทย

รพ. วังเจ้า

จำนวน ๑ รายการ รวมเป็นเงิน ๑๔๖๐๐๐ บาท (หนึ่งแสนสี่หมื่นหกพันบาทถ้วน)

บัดนี้ได้ดำเนินการเรียบร้อยแล้ว

จึงเรียนมาเพื่อโปรดทราบ และแจ้งให้คณะกรรมการตรวจสอบรับพัสดุไปดำเนินการตรวจรับงานจ้างให้ด้วย เพื่อดำเนินการเบิกเงินค่าจ้างต่อไป

ขอแสดงความนับถือ

(รุ่งโรจน์ จรจิต)

ผู้รับจ้าง

ได้รับของใช้ถูกต้องแล้ว

[Signature] ประธานกรรมการ

[Signature] กรรมการ

[Signature] กรรมการ

[Signature] กรรมการ

๑๕ ม.ค. ๒๕๖๔

ใบสำคัญรับเงิน

เขียนที่.....โรงพยาบาลวังเจ้า.....

วันที่.....เดือน.....พ.ศ.....

ข้าพเจ้า(นาย/นาง/นางสาว).....รุ่งโรจน์ จริต.....อยู่บ้านเลขที่.....25 ถนน.....ง. 6.....

แขวง(ตำบล).....ต.ป่าจ่า.....เขต(อำเภอ).....เมือง.....จังหวัด.....พิจิตร.....

รหัสไปรษณีย์.....66000.....โทรศัพท์.....099-2930143.....หมายเลขประจำตัวประชาชน.....4660100002339.....

ได้รับเงินจาก โรงพยาบาลวังเจ้า ตำบลเชียงทอง อำเภอวังเจ้า จังหวัดตาก

ดังรายการต่อไปนี้

| ลำดับที่ | รายการ | จำนวนเงิน |
|----------|--|-----------|
| 1 | ปรับปรุงห้องแพทย์แผนไทย รพ. ส.ต. นนทบุรี | 146,000 |
| | | |
| | | |
| | | |
| | | |
| | | |
| | | |
| | | |
| | | |
| | | |
| | รวม | 146,000 |

จำนวนเงิน (ตัวอักษร).....(หนึ่งแสนสี่หมื่นหกพันบาทถ้วน).....

จ่ายเงินแล้ว

ลงชื่อ.....ผู้จ่ายเงิน.....
(.....)

ลงชื่อ.....รุ่งโรจน์ จริต.....ผู้รับเงิน.....
(.....รุ่งโรจน์ จริต.....)

...../...../.....

...../...../.....

บัตรประจำตัวประชาชน Thai National ID Card
 เลขประจำตัวประชาชน Identification Number **4 6601 00002 33 9**

ชื่อตัวและชื่อสกุล นาย รุ่งโรจน์ จงจิต
 Name Mr. Rungroj
 Last name Chongjit

เกิดวันที่ 28 พ.ย. 2522 170 170
 Date of Birth 28 Nov. 1979 150 160
 ศาสนา พุทธ 150 150
 150 140

ที่อยู่ 25 หมู่ 6 ต.คงปาคำ อ.เมืองพิจิตร
 จ.พิจิตร
 18 เม.ย. 2557 27 พ.ย. 2565
 วันออกบัตร วันหมดอายุ
 18 Apr. 2014 (นายคำขวัญ สานตวรรต) 27 Nov. 2022
 Date of Issue เจ้าพนักงานเลือกบัตร Date of Expiry

6601-02-041810466

สำเนาถูกต้อง

รุ่งโรจน์ จงจิต

BORA-16-03

ประเทศไทย
 THAILAND

JTO-0780950-20

สรุปผลการประมาณราคาค่าก่อสร้าง

ส่วนราชการ กลุ่มงานบริหารทั่วไป โรงพยาบาลวังเจ้า

| | | | | | |
|--|--------------------------------------|--------------|-------|-----------|------|
| ประเภท | ปรับปรุงห้องแพทย์แผนไทย รพ.ต.นาโบสถ์ | | | | |
| สถานที่ก่อสร้าง | โรงพยาบาลส่งเสริมสุขภาพตำบลนาโบสถ์ | | | | |
| หน่วยงานออกแบบแปลนและรายการ | โรงพยาบาลวังเจ้า | | | | |
| แบบเลขที่ | เอกสารเลขที่ | พื้นที่อาคาร | ตร.ม. | จำนวนชั้น | ชั้น |
| ประมาณราคาตามแบบ ปร.๔ จำนวน ๑ ชั้น | | | | | |
| ประมาณราคาเมื่อวันที่ ๒๕ พฤศจิกายน ๒๕๖๓ ปรับราคาเมื่อ ๒๕ พฤศจิกายน ๒๕๖๓ | | | | | |
| หลักเกณฑ์การกำหนดราคากลางงานก่อสร้าง หนังสือกระทรวงการคลังที่ กค.๐๕๒๑.๕/ว.๒๐ ลว. ๑๙ มิถุนายน ๒๕๖๓ | | | | | |
| FACTOR F ประเภทงานอาคาร เื่อนไข -เงินล่วงหน้าจ่าย ๐% , -เงินประกันผลงานหัก ๐% , -ดอกเบี้ยเงินกู้ ๕% , -ค่าภาษีมูลค่าเพิ่ม ๗% | | | | | |

| ลำดับที่ | รายการ | ราคาค่าก่อสร้างขนิฐานราก | | หมายเหตุ |
|--|---|--------------------------|-----------------|-----------|
| | | ไม่ตอกเสาเข็ม | ตอกเสาเข็ม คอร. | |
| ๑ | ค่างานส่วนที่ ๑ ค่าวัสดุและค่าแรงงานหมวดงานก่อสร้าง (ทุน) | ๘๘,๗๕๕.๑๕ | | |
| | ราคารวมค่า Factor F | ๑,๓๐๗๔. | ๑๑๖,๐๗๒.๗๑ | |
| ๒ | ค่างานส่วนที่ ๒ หมวดงานครุภัณฑ์สิ่งซื้อหรือจัดซื้อ | ๓๐,๐๐๐.๐๐ | | |
| | ราคารวมค่าภาษีมูลค่าเพิ่ม (VAT) ๗% | ๓๒,๑๐๐.๐๐ | | |
| ๓ | ค่างานส่วนที่ ๓ ค่าใช้จ่ายพิเศษตามข้อกำหนด (ถ้ามี) | | | |
| รวมเงิน (๑)+(๒)+(๓) | | ๑๔๘,๑๗๗.๑๕ | | |
| คิดเป็นเงินทั้งสิ้นโดยประมาณ (หนึ่งแสนสี่หมื่นแปดพันบาทถ้วน) | | ๑๔๘,๐๐๐.๐๐ | | |
| พื้นที่อาคาร ตร.ม. | เฉลี่ยราคา | | | บาท/ตร.ม. |

คณะกรรมการกำหนดราคากลางฯ

ลงชื่อ.....ประธานกรรมการ
(นายบรรพต ตราบัวแก้ว)
นักจัดการงานทั่วไปปฏิบัติการ

ลงชื่อ.....กรรมการ
(นายสมพร จำนวนค)
สาธารณสุขอำเภอวังเจ้า

ลงชื่อ.....กรรมการ
(นายอนาร จันทร์ยานนท์)
นักรังสีการแพทย์ชำนาญการ

ลงชื่อ.....กรรมการ
(นายสนทยา อินพรม)
ผู้อำนวยการโรงพยาบาลส่งเสริมสุขภาพตำบลนาโบสถ์

ลงชื่อ.....กรรมการและเลขานุการ
(นายพิทักษ์ อมรวิจิตรธรรม)
นายช่างโยธา

หมายเหตุ ๑.ปริมาณงานใน BOQ นี้ไม่สามารถนำไปใช้อ้างอิงในการก่อสร้างจริงได้ ผู้เสนอราคาต้องเสนอตามแบบรูปและเอกสารรายการประกอบแบบที่กำหนด
๒.บัญชีแสดงปริมาณวัสดุเป็นเอกสารราชการกองแบบแผน กรมสนับสนุนบริการสุขภาพ ใช้เฉพาะเป็นแนวทางในการประมาณราคาเท่านั้น
๓.หากต้องการใช้ BOQ นี้ให้เสนอราคา กรอกรายละเอียดในการเสนอราคา จะต้องลบปริมาณวัสดุและราคาออกก่อน

| ลำดับที่ | รายการ | ปริมาณ | หน่วย | ราคาวัสดุ | | ค่าแรง | | รวมค่าก่อสร้าง เป็นเงิน(บาท) | หมายเหตุ |
|---|--|--------|-------|-----------|-----------|----------|-----------|---------------------------------|----------|
| | | | | หน่วยละ | จำนวนเงิน | หน่วยละ | จำนวนเงิน | | |
| ค่างานส่วนที่ ๑ ค่าวัสดุและค่าแรงงานหมวดงานก่อสร้าง (ขุม) | | | | | | | | | |
| งานสถาปัตยกรรม | | | | | | | | | |
| ๑ | รื้อ เปลี่ยนกระเบื้องหลังคา | ๑.๐๐ | แผ่น | ๖๐.๐๐ | ๖๐.๐๐ | ๑๐๐.๐๐ | ๑๐๐.๐๐ | ๑๖๐.๐๐ | |
| ๒ | รื้อถอนฝ้าเพดานยิปซัมบอร์ด | ๒๗.๓๐ | ตร.ม | - | - | ๒๕.๐๐ | ๖๘๖.๕๐ | ๖๘๖.๕๐ | รื้อขนไป |
| ๓ | เสริมโครงเหล็กฝ้าเพดานเดิมด้วยเหล็กกล่อง ๑" * ๑" | ๕.๐๐ | ท่อน | ๒๐๗.๐๑ | ๑,๐๓๕.๐๕ | ๒๐๐.๐๐ | ๑,๐๐๐.๐๐ | ๒,๐๓๕.๐๕ | |
| ๔ | ฝ้าเพดานยิปซัมบอร์ด ๔ มม. | ๒๗.๓๐ | ตร.ม | ๖๐.๐๐ | ๑,๖๓๘.๐๐ | ๕๒.๐๐ | ๑,๔๓๖.๖๐ | ๑,๐๕๗.๖๐ | |
| ๕ | ทาสีฝ้าเพดาน ทาสีผนัง | ๘๕.๓๘ | ตร.ม | ๓๕.๐๐ | ๒,๙๘๘.๓๐ | ๓๐.๐๐ | ๒,๕๖๑.๕๐ | ๕,๕๔๙.๘๐ | |
| ๖ | หุ้มความสะอาดรางระบายน้ำ | ๕๙.๐๐ | ม. | - | - | ๒๐.๐๐ | ๑,๑๘๐.๐๐ | ๑,๑๘๐.๐๐ | ขนไปทิ้ง |
| ๗ | รื้อถอนพื้น ค.ส.ล. วางบนดิน (หนา ๑๕-๒๐ ซม.) | ๗.๒๐ | ตร.ม | - | - | ๙๗.๐๐ | ๖๙๘.๘๐ | ๖๙๘.๘๐ | รื้อขนไป |
| ๘ | วางท่อพีวีซีขนาด ๖ นิ้ว | ๓.๐๐ | ท่อน | ๕๕๐.๐๐ | ๑,๖๕๐.๐๐ | ๘๐.๐๐ | ๒,๔๐๐.๐๐ | ๔,๐๕๐.๐๐ | |
| ๙ | ซื้อท่อโลหะอุปกรณ | ๑.๐๐ | พืน | ๑,๐๐๐.๐๐ | ๑,๐๐๐.๐๐ | - | - | ๑,๐๐๐.๐๐ | |
| ๑๐ | รางน้ำ ค.ส.ล. สำเร็จรูป พร้อมฝาปิดรางระบายน้ำด้วยแผ่นพื้นสำเร็จรูป | ๕.๐๐ | ม. | ๕๐๐.๐๐ | ๒,๕๐๐.๐๐ | ๑๕๐.๐๐ | ๗๕๐.๐๐ | ๓,๒๕๐.๐๐ | |
| ๑๑ | บ่อซึมขนาด ๑.๒๐ ม. ลึก ๒.๕๐ ม. ภายในที่ระบบระบายน้ำใต้ดิน | ๑.๐๐ | งาน | ๙,๑๙๕.๐๐ | ๙,๑๙๕.๐๐ | ๒,๐๐๐.๐๐ | ๒,๐๐๐.๐๐ | ๑๓,๑๙๐.๐๐ | |
| ๑๒ | คอนกรีตโครงสร้าง ๒๔๐ ksc | ๒.๐๐ | คิว.ม | ๑,๘๗๘.๕๐ | ๓,๗๕๗.๐๐ | ๔๘๘.๐๐ | ๙๗๖.๐๐ | ๕,๒๑๙.๐๐ | |
| ๑๓ | วางม่าน ฝ้าผ้าสลา หรือคิดตั้ง | ๒๒.๒๙ | ตร.ม | ๑,๕๐๐.๐๐ | ๓๓,๓๔๖.๐๐ | - | - | ๓๓,๓๔๖.๐๐ | |
| ๑๔ | รื้อถอนกระเบื้องบนกระเบื้อง | ๔.๐๐ | ชุด | - | - | ๑๕๐.๐๐ | ๖๐๐.๐๐ | ๖๐๐.๐๐ | รื้อขนไป |
| ๑๕ | ติดตั้งกระเบื้องฝ้าหนา ๕ มม. | ๑๒.๕๘ | ตร.ม | ๕๕.๐๐ | ๑,๔๖๖.๖๐ | ๑๐.๐๐ | ๓๒๕.๘๐ | ๑,๗๙๒.๔๐ | |
| รวม | | | | | ๕๘,๖๒๓.๕๕ | | ๑๕,๙๐๓.๘๐ | ๗๔,๕๒๗.๓๕ | |
| งานระบบไฟฟ้าและแสงสว่าง | | | | | | | | | |
| ๑ | สายไฟฟ้า THW. ๑ * ๒.๕ ตร.มม. (สีดำ) | ๓๐.๐๐ | ม. | ๗.๐๐ | ๒๑๐.๐๐ | ๗.๐๐ | ๒๑๐.๐๐ | ๔๒๐.๐๐ | |
| ๒ | สายไฟฟ้า THW. ๑ * ๒.๕ ตร.มม. (สีเขียว) | ๓๐.๐๐ | ม. | ๗.๐๐ | ๒๑๐.๐๐ | ๗.๐๐ | ๒๑๐.๐๐ | ๔๒๐.๐๐ | |
| ๓ | สายไฟฟ้า THW. ๑ * ๒.๕ ตร.มม. (สีเขียว) | ๓๐.๐๐ | ม. | ๗.๐๐ | ๒๑๐.๐๐ | ๗.๐๐ | ๒๑๐.๐๐ | ๔๒๐.๐๐ | |
| ๔ | สายไฟฟ้า THW. ๑ * ๑.๕ ตร.มม. (สีดำ) | ๒๐.๐๐ | ม. | ๕.๐๐ | ๑๐๐.๐๐ | ๕.๐๐ | ๑๐๐.๐๐ | ๒๐๐.๐๐ | |
| ๕ | สายไฟฟ้า THW. ๑ * ๑.๕ ตร.มม. (สีเขียว) | ๒๐.๐๐ | ม. | ๕.๐๐ | ๑๐๐.๐๐ | ๕.๐๐ | ๑๐๐.๐๐ | ๒๐๐.๐๐ | |
| ๖ | ท่อพีวีซี ๒๕ มม. สีขาว | ๗.๐๐ | ท่อน | ๕๕.๐๐ | ๓๘๕.๐๐ | ๑๐๐.๐๐ | ๗๐๐.๐๐ | ๑,๐๘๕.๐๐ | |
| ๗ | ซื้อท่อตรง ๒๕ มม. สีขาว | ๘.๐๐ | ตัว | ๒๐.๐๐ | ๑๖๐.๐๐ | - | - | ๑๖๐.๐๐ | |
| ๘ | ซื้อท่อโค้ง ๒๕ มม. สีขาว | ๒.๐๐ | ตัว | ๑๕.๐๐ | ๓๐.๐๐ | - | - | ๓๐.๐๐ | |
| ๙ | กั๊มป์ ๒๕ มม. สีขาว | ๔๐.๐๐ | ตัว | ๕.๐๐ | ๒๐๐.๐๐ | - | - | ๒๐๐.๐๐ | |
| ๑๐ | กล่องพักสาย ๒ * ๔ นิ้ว สีขาว | ๗.๐๐ | ตัว | ๔๘.๐๐ | ๓๓๖.๐๐ | - | - | ๓๓๖.๐๐ | |
| ๑๑ | ซื้อท่อเข้ากล่องพักสาย ๒๕ มม. | ๒๕.๐๐ | ตัว | ๑๐.๐๐ | ๒๕๐.๐๐ | - | - | ๒๕๐.๐๐ | |
| ๑๒ | สกรูปลายหัว ๑ นิ้ว | ๓๐.๐๐ | ตัว | ๑.๐๐ | ๓๐.๐๐ | - | - | ๓๐.๐๐ | |
| ๑๓ | โคมหลอด LED. ๑๘ w. | ๘.๐๐ | ชุด | ๒๘๐.๐๐ | ๒,๒๔๐.๐๐ | ๑๕๕.๐๐ | ๕๒๐.๐๐ | ๓,๐๑๖.๐๐ | |
| ๑๔ | ปลั๊กคอก ๒ * ๔ นิ้ว พร้อมหม้อภา ๓ ช่อง | ๑๐.๐๐ | ตัว | ๒๕.๐๐ | ๒๕๐.๐๐ | - | - | ๒๕๐.๐๐ | |
| ๑๕ | ปลั๊กกรวดแบบมีม่าน | ๗.๐๐ | ตัว | ๓๕๑.๐๐ | ๒,๔๕๗.๐๐ | ๘๐.๐๐ | ๖๔๐.๐๐ | ๓,๑๗๖.๐๐ | |
| ๑๖ | สวิตช์ไฟฟ้า | ๘.๐๐ | ตัว | ๓๕.๐๐ | ๒๘๐.๐๐ | ๘๐.๐๐ | ๖๔๐.๐๐ | ๙๐๐.๐๐ | |
| ๑๗ | พัดลมใบ ๑๘ นิ้ว | ๒.๐๐ | ตัว | ๒,๑๐๐.๐๐ | ๔,๒๐๐.๐๐ | ๔๐๐.๐๐ | ๘๐๐.๐๐ | ๕,๐๐๐.๐๐ | |
| ๑๘ | หม้อพันสายไฟ | ๑.๐๐ | ม้วน | ๓๐.๐๐ | ๓๐.๐๐ | - | - | ๓๐.๐๐ | |
| รวม | | | | | ๓๐,๘๘๘.๐๐ | | ๕,๕๒๐.๐๐ | ๓๖,๔๐๘.๐๐ | |
| งานส่วนที่ ๒ | | | | | | | | | |
| ค่างานส่วนที่ ๒ หมวดระบบเครื่องใช้ไฟฟ้า | | | | | | | | | |
| งานระบบปรับอากาศระนาบอากาศ | | | | | | | | | |
| ๑ | เครื่องปรับอากาศขนาดฝ้าเพดานยิปซัม ๒๕๐๐ btu. พร้อมติดตั้ง | ๑.๐๐ | ชุด | ๓๐,๐๐๐.๐๐ | ๓๐,๐๐๐.๐๐ | - | - | ๓๐,๐๐๐.๐๐ | |
| รวม | | | | | ๓๐,๐๐๐.๐๐ | | - | ๓๐,๐๐๐.๐๐ | |

๑๑.

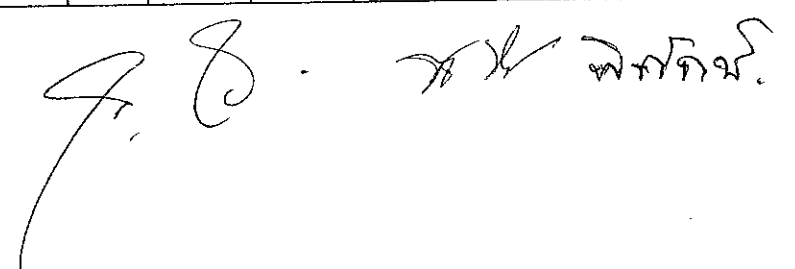

ชื่อโครงการ ปรับปรุงห้องแพทย์แผนไทย รพ.ส.มาโบสถ์ แบบเลขที่
 สถานที่ก่อสร้าง โรงพยาบาลส่งเสริมสุขภาพตำบลอมวโนสถ์ ตำบลนาโบสถ์ อำเภอวังเจ้า จังหวัดตาก ๖๑๔๘๐

เอกสารเลขที่

| ลำดับที่ | รายการ | ปริมาณ | หน่วย | ราคาวัสดุ | | ค่าแรง | | รวมค่าก่อสร้าง เป็นเงิน(บาท) | หมายเหตุ |
|----------|--|--------|-------|-----------|-----------|---------|-----------|---------------------------------|----------|
| | | | | หน่วยละ | จำนวนเงิน | หน่วยละ | จำนวนเงิน | | |
| | ค่าจ้างส่วนที่ ๑ ค่าวัสดุและค่าแรงงานหมวดงานก่อสร้าง (ทุน) | | | | | | | | |
| | งานสถาปัตยกรรม | | | | | | | | |
| ๑ | ชื่อ เพ็ชร์กระเบื้องหลังคา | ๑.๐๐ | แผ่น | - | - | - | - | - | |
| ๒ | รื้อถอนฝ้าเพดานยิปซัมบอร์ด | ๒๗.๓๐ | ตร.ม. | - | - | - | - | - | รื้อขนไป |
| ๓ | เสริมโครงค้ำฝ้าเพดานเดิมด้วยเหล็กกล่อง ๑" * ๑" | ๕.๐๐ | ท่อน | - | - | - | - | - | |
| ๔ | ฝ้าเพดานสมาร์ทบอร์ด ๔ มม. | ๒๗.๓๐ | ตร.ม. | - | - | - | - | - | |
| ๕ | ทาสีฝ้าเพดาน ทาสีผนัง | ๘๕.๓๘ | ตร.ม. | - | - | - | - | - | |
| ๖ | ทำความสะอาดรางระบายน้ำ | ๕๕.๐๐ | ม. | - | - | - | - | - | ขนไปทิ้ง |
| ๗ | รื้อถอนทับ ค.ส.ล. วางเบดดิน (หนา ๑๕-๒๐ ซม.) | ๗.๒๐ | ตร.ม. | - | - | - | - | - | รื้อขนไป |
| ๘ | วางท่อพีวีซีขนาด ๖ นิ้ว | ๓.๐๐ | ท่อน | - | - | - | - | - | |
| ๙ | ซื้อท่อและอุปกรณ์ | ๑.๐๐ | เหมา | - | - | - | - | - | |
| ๑๐ | วางน้ำ ค.ส.ล. สำหรับปิดทรายระบายน้ำด้วยแผ่นพื้นสำเร็จรูป | ๕.๐๐ | ม. | - | - | - | - | - | |
| ๑๑ | บ่อซึมขนาด ๑.๒๐ ม. ลึก ๒.๕๐ ม. ภายในรั้วระบอบนาคมน้ำใต้ดิน | ๑.๐๐ | วง | - | - | - | - | - | |
| ๑๒ | คอนกรีตโครงสร้าง ๒๕๐ ksc. | ๒.๐๐ | ลบ.ม. | - | - | - | - | - | |
| ๑๓ | รางน้ำ ฝ้าฝ้าสน้ำ พร้อมติดตั้ง | ๒๑.๒๗ | ตร.ม. | - | - | - | - | - | |
| ๑๔ | รื้อถอนกระเบื้องบนกริด | ๕.๐๐ | พูก | - | - | - | - | - | รื้อขนไป |
| ๑๕ | ติดตั้งกระจกฝ้าหนา ๕ มม. | ๑๒.๕๘ | ตร.พ. | - | - | - | - | - | |
| | รวม | | | | | | | | |
| | งานระบบไฟฟ้าและแสงสว่าง | | | | | | | | |
| ๑ | สายไฟฟ้า THW. ๑ * ๒.๕ ตร.มม. (สีดำ) | ๘๐.๐๐ | ม. | - | - | - | - | - | |
| ๒ | สายไฟฟ้า THW. ๑ * ๒.๕ ตร.มม. (สีขาว) | ๓๐.๐๐ | ม. | - | - | - | - | - | |
| ๓ | สายไฟฟ้า THW. ๑ * ๒.๕ ตร.มม. (สีเขียว) | ๓๐.๐๐ | ม. | - | - | - | - | - | |
| ๔ | สายไฟฟ้า THW. ๑ * ๑.๕ ตร.มม. (สีดำ) | ๒๐.๐๐ | ม. | - | - | - | - | - | |
| ๕ | สายไฟฟ้า THW. ๑ * ๑.๕ ตร.มม. (สีขาว) | ๒๐.๐๐ | ม. | - | - | - | - | - | |
| ๖ | ท่อพีวีซี ๒.๕ มม. สีขาว | ๗.๐๐ | ท่อน | - | - | - | - | - | |
| ๗ | ซื้อท่อตรง ๒.๕ มม. สีขาว | ๘.๐๐ | ตัว | - | - | - | - | - | |
| ๘ | ซื้อท่อโค้ง ๒.๕ มม. สีขาว | ๒๐.๐๐ | ตัว | - | - | - | - | - | |
| ๙ | ก้านปู ๒.๕ มม. สีขาว | ๔๐.๐๐ | ตัว | - | - | - | - | - | |
| ๑๐ | กล่องพักสาย ๒ * ๔ นิ้ว สีขาว | ๗.๐๐ | ตัว | - | - | - | - | - | |
| ๑๑ | ซื้อท่อเข้ากล่องพักสาย ๒.๕ มม. | ๒๕.๐๐ | ตัว | - | - | - | - | - | |
| ๑๒ | สกรูปลายสวน ๑ นิ้ว | ๓๐.๐๐ | ตัว | - | - | - | - | - | |
| ๑๓ | โคมหลอด LED. ๑๘ w. | ๘.๐๐ | พูก | - | - | - | - | - | |
| ๑๔ | ปลั๊กคลอย ๒ * ๔ นิ้ว พร้อมหน้าปก ๓ ช่อง | ๑๐.๐๐ | ตัว | - | - | - | - | - | |
| ๑๕ | ปลั๊กกราวด์แบบมีฝา | ๗.๐๐ | ตัว | - | - | - | - | - | |
| ๑๖ | สวิทช์ไฟฟ้า | ๘.๐๐ | ตัว | - | - | - | - | - | |
| ๑๗ | พัดลมโครง ๑๘ นิ้ว | ๒.๐๐ | ตัว | - | - | - | - | - | |
| ๑๘ | เทปพันสายไฟ | ๑.๐๐ | ม้วน | - | - | - | - | - | |
| | รวม | | | | | | | | |
| | รวมส่วนที่ ๑ | | | | | | | | |
| | ค่าจ้างส่วนที่ ๒ หมวดงานช่างติดตั้งเครื่องจักร | | | | | | | | |
| | งานระบบปรับอากาศระบอบอากาศ | | | | | | | | |
| ๑ | เครื่องปรับอากาศขนาดฝ้าเพดานยี่ห้อไจโร เดนกิ ๒๕๐๐๐ btu. พร้อมติดตั้ง | ๑.๐๐ | พูก | - | - | - | - | - | |
| | รวม | | | | | | | | |

(ลายเซ็น)

๐/ (นายบรรพต ตราบัวแก้ว)
 นักจัดการงานทั่วไปปฏิบัติการ

๒๕๖๐ ราคา 146,๐๐๐ บาท

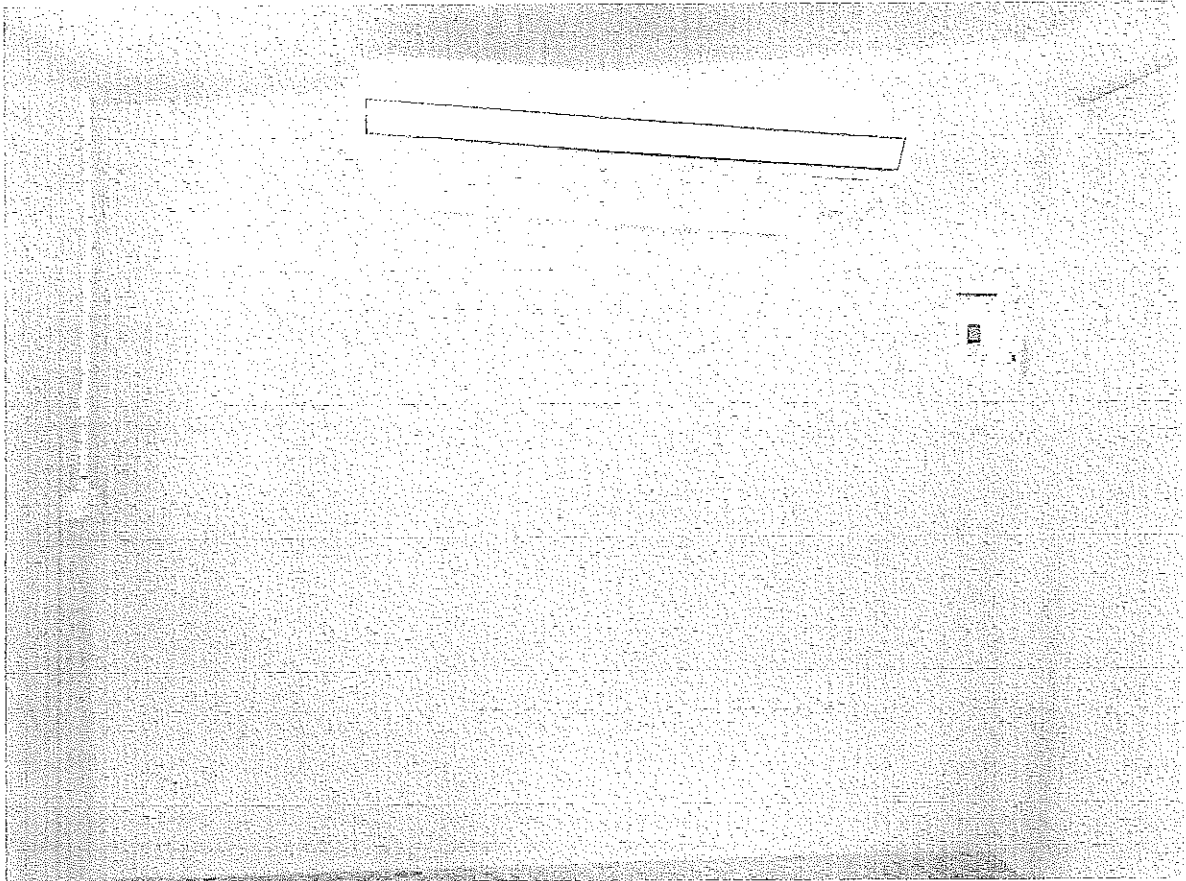



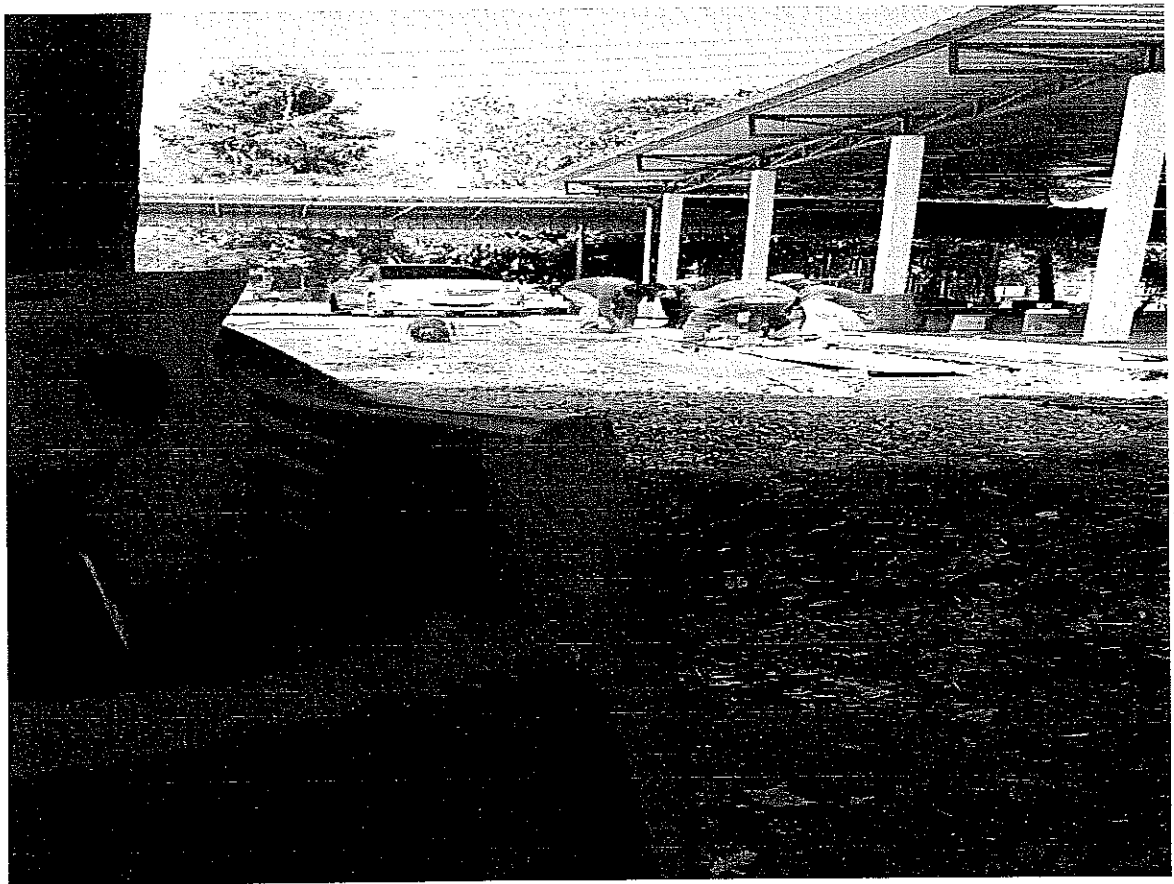
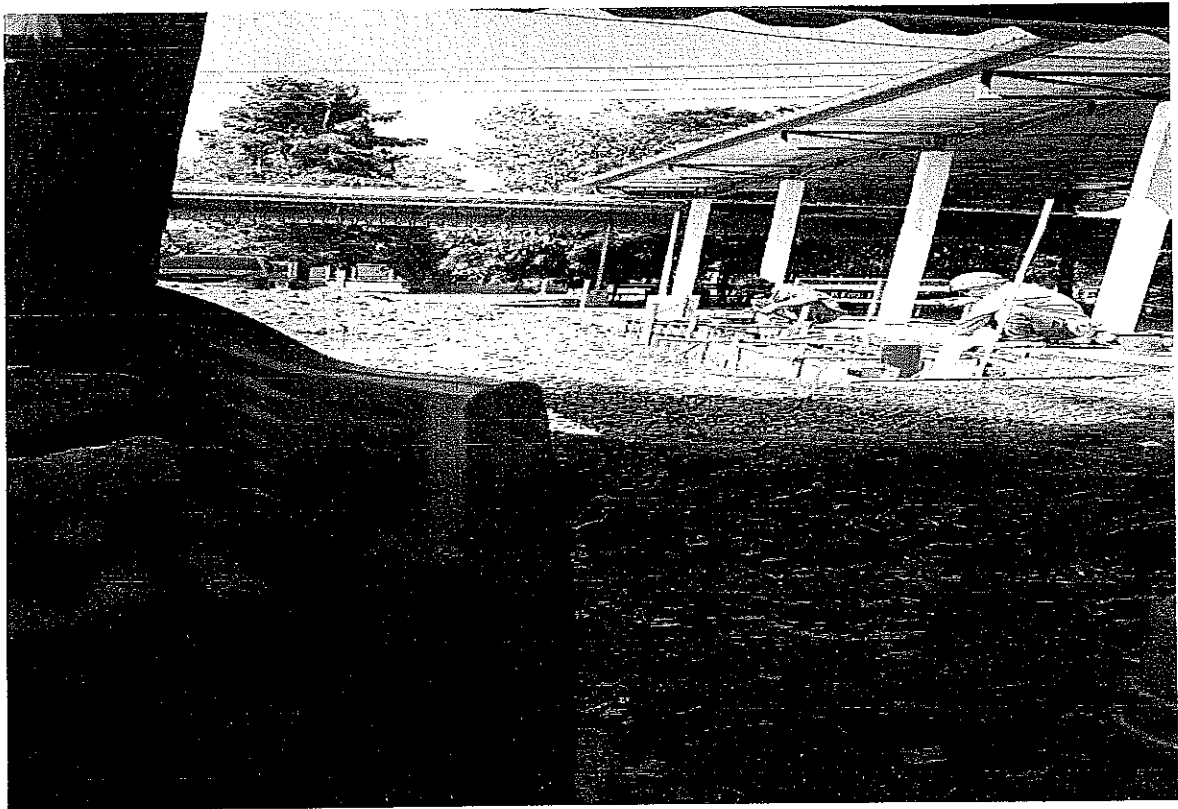



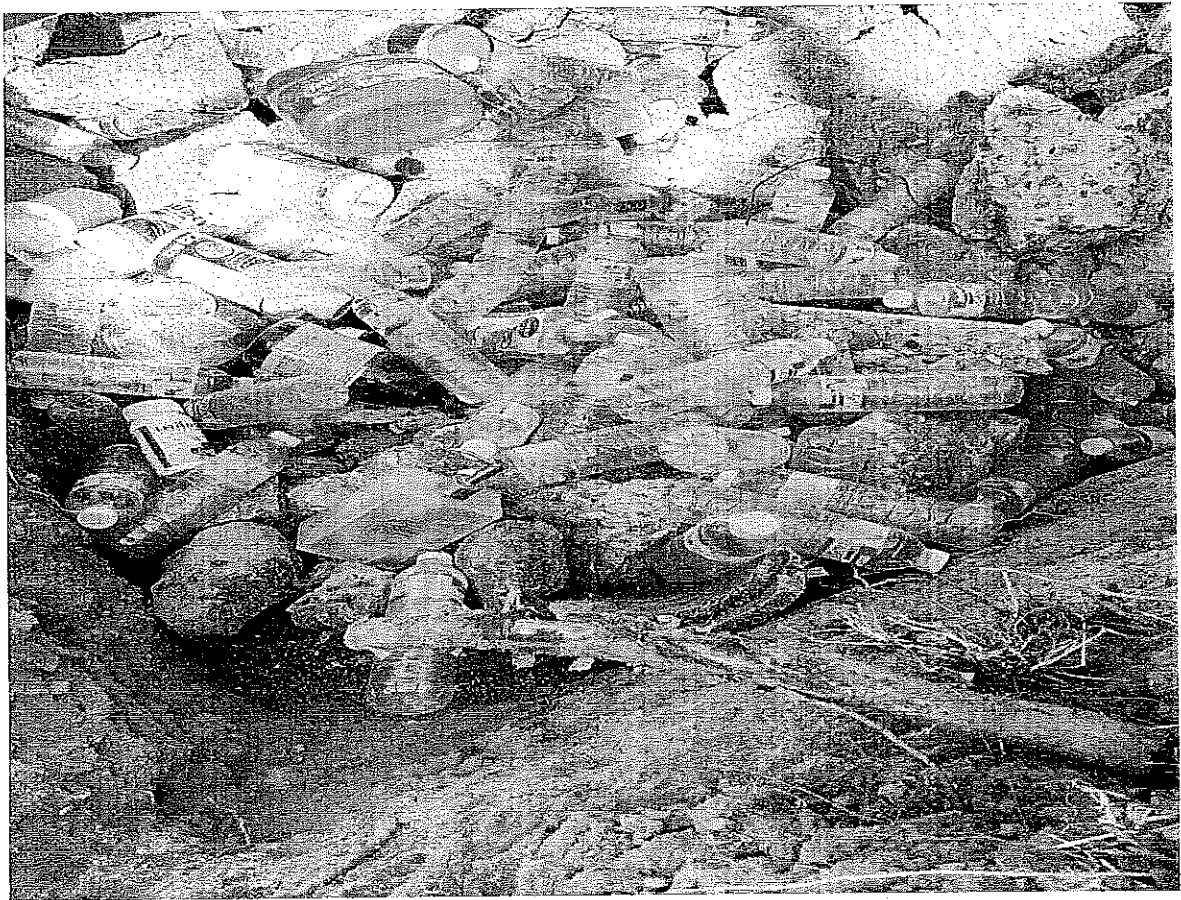
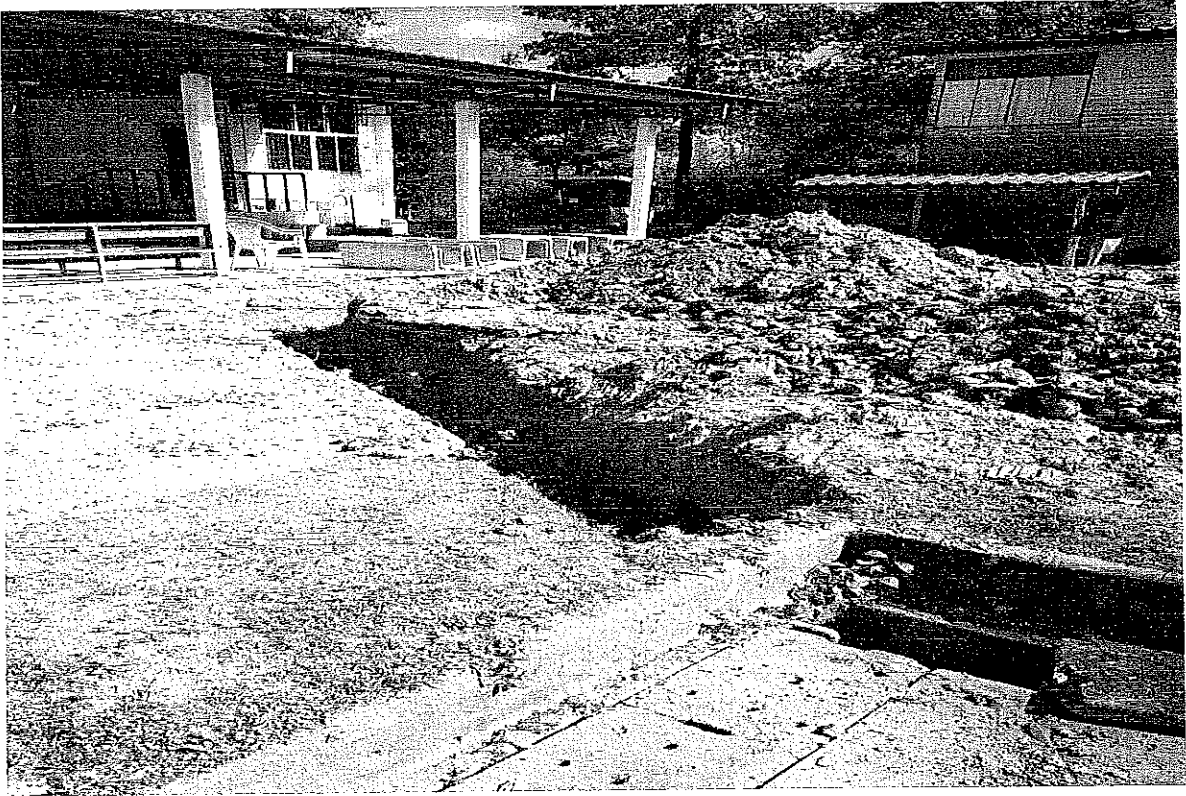

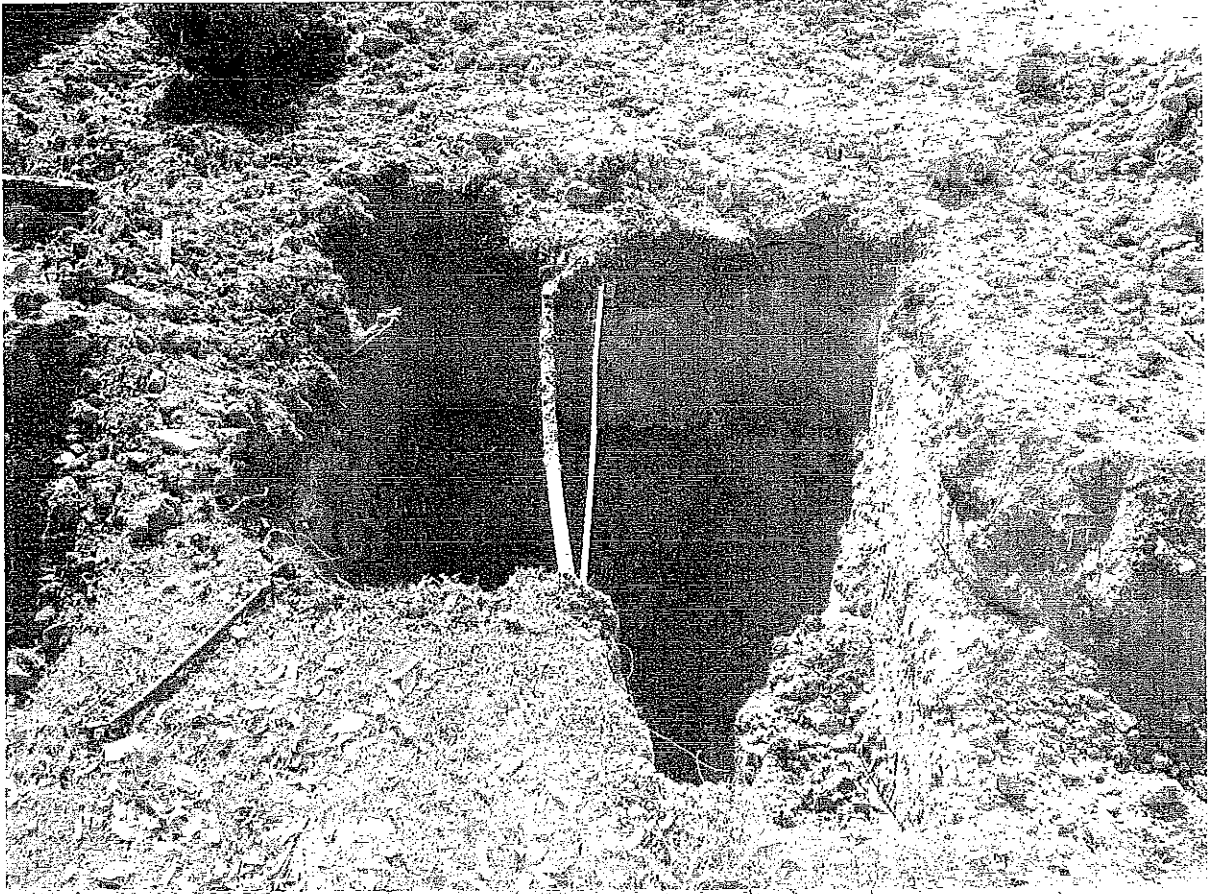

ใบตรวจรับการจัดซื้อ/จัดจ้าง

วันที่ ๑๕ มกราคม ๒๕๖๔

ตาม ใบสั่งซื้อสั่งจ้าง เลขที่ B๒๘๗/๖๔ ลงวันที่ ๑๔ ธันวาคม ๒๕๖๓ โรงพยาบาลวังเจ้า ได้ตกลง จ้างทำของ/จ้าง
เหมาบริการ กับ นายรุ่งโรจน์ จงจิต สำหรับโครงการ จ้างค่าจ้างเหมา ปรับปรุงห้องแพทย์แผนไทย โรงพยาบาลส่งเสริมสุขภาพตำบลนา
โบสถ์ (สิ่งปลูกสร้าง) จำนวน 1 รายการ โดยวิธีเฉพาะเจาะจง เป็นจำนวนเงินทั้งสิ้น ๑๔๖,๐๐๐.๐๐ บาท (หนึ่งแสนสี่หมื่นหกพันบาทถ้วน)
คณะกรรมการตรวจรับพัสดุ ได้ตรวจรับงาน แล้ว ผลปรากฏ ดังนี้

๑. ผลการตรวจรับ

ถูกต้อง

ครบถ้วนตามสัญญา

ไม่ครบถ้วนตามสัญญา

๒. ค่าปรับ

มีค่าปรับ

ไม่มีค่าปรับ

๓. การเบิกจ่ายเงิน

เบิกจ่ายเงิน เป็นจำนวนเงินทั้งสิ้น ๑๔๖,๐๐๐.๐๐ บาท

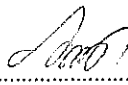
(ลงชื่อ)..........ประธานกรรมการฯ
(นายสมพร จ่านาค)

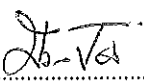
(ลงชื่อ)..........กรรมการ
(นายมงคล ปิยศิริวัฒน์)

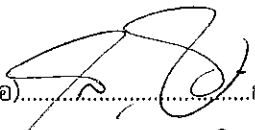
(ลงชื่อ)..........กรรมการ
(นายสนธยา อินพรหม)

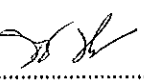
(ลงชื่อ)..........กรรมการ
(นายธนาคาร จันทร์ยานนท์)

หมายเหตุ : เลขที่โครงการ๖๔๐๑๓๒๓๘๑๐๗

เลขคุมสัญญา๖๔๐๑๓๔๑๙๓๘๗๘

เลขคุมตรวจรับ ๖๔๐๑A๑๒๘๕๓๓๖

เรียน ผู้ว่าราชการจังหวัดตาก

จึงเรียนมาเพื่อโปรดทราบ

ลงชื่อ.....^ช.....หัวหน้าเจ้าหน้าที่
(นายบรรพต ตราบัวแก้ว)

ลงชื่อ.....^{fw}.....เจ้าหน้าที่
(นางสาววรรณภา ชูชื่น)

เห็นชอบ/อนุมัติ

ลงชื่อ.....^ช.....ผู้มีอำนาจ
(นายพิจารณ์ สารเสวก)
ผู้อำนวยการโรงพยาบาลวังเจ้า
ปฏิบัติราชการแทนผู้ว่าราชการจังหวัด



ใบสั่งจ้าง

ผู้รับจ้าง นายรุ่งโรจน์ จงจิต

ที่อยู่ เลขที่ ๒๕ หมู่ ๖

ตำบลดงป่าคำ อำเภอเมืองพิเชียร จังหวัดพิเชียร ๖๖๑๗๐

โทรศัพท์ -

เลขประจำตัวผู้เสียภาษี ๔๖๖๐๑๐๐๐๒๓๓๙

ใบสั่งจ้างเลขที่ B๒๘๗/๖๔

วันที่ ๑๔ ธันวาคม ๒๕๖๓

ส่วนราชการ โรงพยาบาลวังเจ้า

ที่อยู่ ๒๒ ม.๒ ตำบลเชียงทอง อำเภอวังเจ้า จังหวัดตาก

โทรศัพท์ ๐-๕๕๕๙-๓๐๖๐-๓

ตามที่ นายรุ่งโรจน์ จงจิต ได้เสนอราคา ใ้ต่อ โรงพยาบาลวังเจ้า ซึ่งได้รับราคาและตกลงจ้าง ตามรายการดังต่อไปนี้

| ลำดับ | รายการ | จำนวน | หน่วย | ราคาต่อหน่วย (บาท) | จำนวนเงิน (บาท) |
|--------------------------------|--|-------|-------|-----------------------|--------------------|
| ๑ | ค่าจ้างเหมา ปรับปรุงห้องแพทย์แผนไทย โรงพยาบาลส่งเสริมสุขภาพตำบลนาโบสถ์ (สิ่งปลูกสร้าง) | ๑ | งาน | ๑๔๖,๐๐๐.๐๐ | ๑๔๖,๐๐๐.๐๐ |
| | | | | รวมเป็นเงิน | ๑๓๖,๔๔๘.๖๐ |
| | | | | ภาษีมูลค่าเพิ่ม | ๙,๕๕๑.๔๐ |
| (หนึ่งแสนสี่หมื่นหกพันบาทถ้วน) | | | | รวมเป็นเงินทั้งสิ้น | ๑๔๖,๐๐๐.๐๐ |

การสั่งจ้าง อยู่ภายใต้เงื่อนไขต่อไปนี้

- กำหนดส่งมอบภายใน ๓๑ วัน นับถัดจากวันที่ผู้รับจ้างได้รับใบสั่งจ้าง
- ครบกำหนดส่งมอบวันที่ ๑๕ มกราคม ๒๕๖๔
- สถานที่ส่งมอบ โรงพยาบาลวังเจ้า ๒๒ ม.๒
- ระยะเวลารับประกัน -
- สงวนสิทธิ์ค่าปรับกรณีส่งมอบเกินกำหนด โดยคิดค่าปรับเป็นรายวันในอัตราร้อยละ ๐.๒๐ ของราคางานจ้าง แต่ต้องไม่ต่ำกว่าวันละ ๑๐๐.๐๐ บาท
- ส่วนราชการสงวนสิทธิ์ที่จะไม่รับมอบถ้าปรากฏว่าสินค้านั้นมีลักษณะไม่ตรงตามรายการที่ระบุไว้ในใบสั่งจ้าง กรณีนี้ผู้รับจ้างจะต้องดำเนินการเปลี่ยนใหม่ให้ถูกต้องตามใบสั่งจ้างทุกประการ
- การจ้างช่วง ผู้รับจ้างจะต้องไม่เอางานทั้งหมดหรือแต่บางส่วนไปจ้างช่วงอีกทอดหนึ่ง เว้นแต่การจ้างช่วงงานแต่บางส่วนที่ได้รับอนุญาตเป็นหนังสือจากผู้ว่าจ้างแล้ว การที่ผู้ว่าจ้างได้อนุญาตให้จ้างช่วงงานแต่บางส่วนดังกล่าวนี้ ไม่เป็นเหตุให้ผู้รับจ้างหลุดพ้นจากความรับผิดชอบหรือพันธะหน้าที่และผู้รับจ้างจะยังคงต้องรับผิดชอบในความผิดและความประมาทเลินเล่อของผู้รับจ้างช่วง หรือของ

ตัวแทนหรือลูกจ้างของผู้รับจ้างช่วงนั้นทุกประการ กรณีผู้รับจ้างไปจ้างช่วงงานแต่บางส่วน โดยฝ่าฝืนความในวรรคหนึ่ง ผู้รับจ้างต้องชำระค่าปรับให้แก่ผู้ว่าจ้างเป็นจำนวนเงินในอัตราร้อยละ ๑๐ (สิบ) ของวงเงินของงาน ที่จ้างช่วง ทั้งนี้ ไม่ตัดสิทธิผู้ว่าจ้างในการบอกเลิกสัญญา

๘. การประเมินผลการปฏิบัติงานของผู้ประกอบการ หน่วยงานของรัฐสามารถนำผลการปฏิบัติงานแล้วเสร็จตามสัญญาหรือข้อตกลงของคู่สัญญา เพื่อนำมาประเมินผลการปฏิบัติงานของผู้ประกอบการ

หมายเหตุ:

๑. การติดต่อการเสตมป์ให้เป็นไปตามประมวลกฎหมายรัษฎากร หากต้องการให้ใบสั่งจ้างมีผลตามกฎหมาย
๒. ใบสั่งจ้างสั่งจ้างนี้อ้างอิงตามเลขที่โครงการ ๖๔๐๑๓๒๓๘๑๐๗ จ้างค่าจ้างเหมา ปรับปรุงห้องแพทย์แผนไทย โรงพยาบาลส่งเสริมสุขภาพตำบลนาโบสถ์ (สิ่งปลูกสร้าง) จำนวน ๑ รายการ โดยวิธีเฉพาะเจาะจง

ลงชื่อ..... ๐.....ผู้สั่งจ้าง

(นายบรรพต ตราบัวแก้ว)

หัวหน้าเจ้าหน้าที่

วันที่ ๑๕ ธันวาคม ๒๕๖๓

ลงชื่อ..... รุ่งโรจน์ จงจิต.....ผู้รับใบสั่งจ้าง

(คุณรุ่งโรจน์ จงจิต)

ผู้รับใบสั่งจ้าง

วันที่ ๑๕ ธันวาคม ๒๕๖๓

เลขที่โครงการ ๖๔๐๑๓๒๓๘๑๐๗

เลขคุมสัญญา ๖๔๐๑๓๒๓๘๑๐๗



ประกาศจังหวัดตาก

เรื่อง ประกาศผู้ชนะการเสนอราคา จ้างค่าจ้างเหมา ปรับปรุงห้องแพทย์แผนไทย โรงพยาบาลส่งเสริมสุขภาพ
ตำบลนาโบสถ์ (สิ่งปลูกสร้าง) จำนวน ๑ รายการ โดยวิธีเฉพาะเจาะจง

ตามที่ จังหวัดตาก โดย โรงพยาบาลวังเจ้า ได้มีโครงการ จ้างค่าจ้างเหมา ปรับปรุงห้องแพทย์แผนไทย โรง
พยาบาลส่งเสริมสุขภาพตำบลนาโบสถ์ (สิ่งปลูกสร้าง) จำนวน ๑ รายการ โดยวิธีเฉพาะเจาะจง นั้น

ค่าจ้างเหมา ปรับปรุงห้องแพทย์แผนไทย โรงพยาบาลส่งเสริมสุขภาพตำบลนาโบสถ์ (สิ่งปลูกสร้าง)
จำนวน ๑ งาน ผู้ได้รับการคัดเลือก ได้แก่ นายรุ่งโรจน์ จงจิต โดยเสนอราคา เป็นเงินทั้ง
สิ้น ๑๔๖,๐๐๐.๐๐ บาท (หนึ่งแสนสี่หมื่นหกพันบาทถ้วน) รวมภาษีมูลค่าเพิ่มและภาษีอื่น ค่าขนส่ง ค่าจดทะเบียน
และค่าใช้จ่ายอื่นๆ ทั้งปวง

ประกาศ ณ วันที่ ๑๙ ธันวาคม พ.ศ.๒๕๖๓

พิจารณ์ สารเสวก

(นายพิจารณ์ สารเสวก)

ผู้อำนวยการโรงพยาบาลวังเจ้า

ปฏิบัติราชการแทนผู้ว่าราชการจังหวัดตาก



บันทึกข้อความ

ส่วนราชการ โรงพยาบาลวังเจ้า กลุ่มงานบริหารทั่วไป ฝ่ายพัสดุ โทร. ๐๕๕-๕๙๓๐๖๒

ที่ ตก ๐๐๓๒.๓๐๑/๒๗/๖๗

วันที่ ๑๕ ธันวาคม ๒๕๖๓

เรื่อง รายงานผลการพิจารณาและขออนุมัติสิ่งจ้างเหมา ปรับปรุงห้องแพทย์แผนไทย โรงพยาบาลส่งเสริมสุขภาพตำบลนาโบสถ์ (สิ่งปลูกสร้าง)

เรียน ผู้ว่าราชการจังหวัดตาก

ขอรายงานผลการพิจารณาจ้างค่าจ้างเหมา ปรับปรุงห้องแพทย์แผนไทย โรงพยาบาลส่งเสริมสุขภาพตำบลนาโบสถ์ (สิ่งปลูกสร้าง) จำนวน ๑ รายการ โดยวิธีเฉพาะเจาะจง ดังนี้

| รายการพิจารณา | รายชื่อผู้ยื่นข้อเสนอ | ราคาข้อเสนอ* | ราคาที่ตกลงซื้อหรือจ้าง* |
|--|-----------------------|--------------|--------------------------|
| ค่าจ้างเหมา ปรับปรุงห้องแพทย์แผนไทย โรงพยาบาลส่งเสริมสุขภาพตำบลนาโบสถ์ (สิ่งปลูกสร้าง) จำนวน ๑ งาน | นายรุ่งโรจน์ จงจิต | ๑๕๖,๐๐๐.๐๐ | ๑๕๖,๐๐๐.๐๐ |
| รวม | | | ๑๕๖,๐๐๐.๐๐ |

* ราคาที่เสนอ และราคาที่ตกลงซื้อหรือจ้าง เป็นราคารวมภาษีมูลค่าเพิ่มและภาษีอื่น ค่าขนส่ง ค่าจดทะเบียน และค่าใช้จ่ายอื่นๆ ทั้งปวง

ในการนี้ เจ้าหน้าที่ได้เจรจาตกลงราคากับ นายรุ่งโรจน์ จงจิต แล้วปรากฏว่าเสนอราคา เป็นเงิน ๒๗,๐๐๐ บาท (สองหมื่นเจ็ดพันบาทถ้วน) ดังนั้น เพื่อให้เป็นไปตามระเบียบกระทรวงการคลังว่าด้วยการจัดซื้อจัดจ้าง และการบริหารพัสดุภาครัฐ พ.ศ. ๒๕๖๐ ข้อ ๗๙ จึงเห็นควรจัดซื้อ/จัดจ้าง จากนายรุ่งโรจน์ จงจิต เป็นผู้ขาย ทำการขายค่าจ้างเหมา (ปรับปรุงห้องแพทย์แผนไทย โรงพยาบาลส่งเสริมสุขภาพตำบลนาโบสถ์ (สิ่งปลูกสร้าง) ในวงเงิน ๒๗,๐๐๐ บาท (สองหมื่นเจ็ดพันบาทถ้วน) กำหนดเวลาการส่งมอบพัสดุหรืองานจ้างภายในวันที่ ๑๕ มกราคม ๒๕๖๔

จึงเรียนมาเพื่อโปรดทราบ และพิจารณาอนุมัติ

ลงชื่อ.....เจ้าหน้าที่

(นางสาววรรณภา ชูชื่น)

ลงชื่อ.....หัวหน้าเจ้าหน้าที่

(นายบรรพต ตราบัวแก้ว)

เห็นชอบ/อนุมัติ

พิจารณา สาระเสวก

(นายพิจารณา สาระเสวก)

ผู้อำนวยการโรงพยาบาลวังเจ้า

ปฏิบัติราชการแทนผู้ว่าราชการจังหวัด

รายละเอียดของพัสดุและคุณลักษณะเฉพาะพัสดุที่จะขอซื้อ/จ้าง
ตามรายงานขอซื้อ/จ้าง เลขที่.....ตท 0032.301/.....^{๒๖๗}ลงวันที่..14..ธันวาคม....2563....

| ที่ | รายการวัสดุ | คุณลักษณะเฉพาะของพัสดุ | จำนวน | ราคา มาตรฐาน/ ราคากลาง | จำนวนเงินที่ ขอซื้อ |
|--------------------------|---|------------------------|-------|--------------------------------|------------------------|
| 1 | ค่าจ้างเหมา ปรับปรุงห้องแพทย์แผน ไทย รพ.สต.นาโบสถ์ | ได้มาตรฐานตามที่กำหนด | 1 งาน | 146,000.00 | 146,000.00 |
| | | | | | |
| | | | | | |
| | | | | | |
| | | | | | |
| | | | | | |
| | | | | | |
| | | | | | |
| | | | | | |
| | | | | | |
| | | | | | |
| รวมเป็นจำนวนเงินทั้งสิ้น | | | | (หนึ่งแสนสี่หมื่นหกพันบาทถ้วน) | 146,000.00 |

ลงชื่อ..........เจ้าหน้าที่
(นางสาววรรณภา ชูชื่น)



บันทึกข้อความ

ส่วนราชการ โรงพยาบาลวังเจ้า กลุ่มงานบริหารทั่วไป ฝ่ายพัสดุ โทร. ๐๕๕-๕๙๓๐๖๒

ที่ ตก ๐๐๓๒.๓๐๑/ ๒๐๗/๖ วันที่ ๑๔ ธันวาคม ๒๕๖๓

เรื่อง รายงานขอจ้างเหมา ปรับปรุงห้องแพทย์แผนไทย โรงพยาบาลส่งเสริมสุขภาพตำบลนาโบสถ์ (สิ่งปลูกสร้าง)

เรียน ผู้ว่าราชการจังหวัดตาก

ด้วยโรงพยาบาลวังเจ้ามีความประสงค์จะจ้างเหมา จำนวน ๑ รายการ งานพัสดุได้ตรวจสอบแล้ว เห็นควรจัดจ้างตามที่เสนอและให้เป็นไปตามที่เสนอและให้เป็นไปตามพระราชบัญญัติการจัดซื้อจัดจ้างและการบริหารพัสดุภาครัฐ พ.ศ.๒๕๖๐ มาตรา ๕๖ (๒) (ข) และตามระเบียบกระทรวงการคลังว่าด้วยการจัดซื้อจัดจ้างและการบริหารพัสดุภาครัฐ พ.ศ.๒๕๖๐ ข้อ ๒๒ ข้อ ๗๙ ข้อ ๒๕ (๕) และกฎกระทรวงกำหนดวงเงินการจัดซื้อจัดจ้างพัสดุโดยวิธีเฉพาะเจาะจงวงเงินการจัดซื้อจัดจ้างที่ไม่ต้องทำข้อตกลงเป็นหนังสือ และวงเงินการจัดซื้อจัดจ้างในการแต่งตั้งผู้ตรวจรับพัสดุ พ.ศ.๒๕๖๐ ข้อ ๑ และข้อ ๕ จึงทำรายงานขอจ้าง ซึ่งมีรายละเอียดดังต่อไปนี้

๑. เหตุผลความจำเป็นที่ต้องจ้าง

เพื่อใช้ในการปรับปรุงห้องแพทย์แผนไทยโรงพยาบาลส่งเสริมสุขภาพตำบลนาโบสถ์ (สิ่งปลูกสร้าง)

๒. รายละเอียดของพัสดุ

ค่าจ้างเหมา ปรับปรุงห้องแพทย์แผนไทย โรงพยาบาลส่งเสริมสุขภาพตำบลนาโบสถ์ (สิ่งปลูกสร้าง)

๓. ราคาากลางที่ใช้มาจากการสืบราคาจากห้องตลาดและรายละเอียดของราคาากลาง

จำนวน ๑๔๖,๐๐๐.๐๐ บาท (หนึ่งแสนสี่หมื่นหกพันบาทถ้วน)

๔. วงเงินที่จะจ้าง

เงินนอกงบประมาณจาก จำนวน ๑๔๖,๐๐๐.๐๐ บาท (หนึ่งแสนสี่หมื่นหกพันบาทถ้วน)

๕. กำหนดเวลาที่ต้องการใช้พัสดุนั้น หรือให้งานนั้นแล้วเสร็จ

กำหนดเวลาการส่งมอบพัสดุ หรือให้งานแล้วเสร็จภายใน ๓๑ วัน นับถัดจากวันลงนามในสัญญา

๖. วิธีที่จะจ้าง และเหตุผลที่ต้องจ้าง

ดำเนินการโดยวิธีเฉพาะเจาะจงเนื่องจากการจัดซื้อจัดจ้างพัสดุที่มีการผลิต จำหน่าย ก่อสร้าง หรือให้บริการทั่วไป และมีวงเงินในการจัดซื้อจัดจ้างครั้งหนึ่งไม่เกินวงเงินตามที่กำหนดในกฎกระทรวง

๗. หลักเกณฑ์การพิจารณาคัดเลือกข้อเสนอ

การพิจารณาคัดเลือกข้อเสนอโดยใช้เกณฑ์ราคา

๘. การขออนุมัติแต่งตั้งคณะกรรมการต่าง ๆ

คณะกรรมการตรวจรับพัสดุ

๑. นายสมพร จำนาค

ประธานกรรมการฯ

ผู้อำนวยการสำนักงานสาธารณสุขอำเภอวังเจ้า

๒. นายมงคล ปิยศิริวัฒน์ กรรมการ
นักวิชาการสาธารณสุขชำนาญการ
๓. นายสนธยา อินพรหม กรรมการ
นักวิชาการสาธารณสุขชำนาญการ
๔. นายธนกร จันทร์ยานนท์ กรรมการ
นักรังสีการแพทย์ชำนาญการ
อำนาจและหน้าที่
ทำการตรวจรับพัสดุให้เป็นไปตามเงื่อนไขของสัญญาหรือข้อตกลงนั้น

จึงเรียนมาเพื่อโปรดพิจารณา หากเห็นชอบขอได้โปรด อนุมัติให้ดำเนินการ ตามรายละเอียดในรายงาน
ขอจ้างดังกล่าวข้างต้น

ลงชื่อ.....หัวหน้าเจ้าหน้าที่
(นายบรรพต ตราบัวแก้ว)

ลงชื่อ.....เจ้าหน้าที่
(นางสาววรรณภา ชูชื่น)

เห็นชอบ/อนุมัติ
พิจารณา สารเสวก
(นายพิจารณา สารเสวก)
ผู้อำนวยการโรงพยาบาลวังเจ้า
ปฏิบัติราชการแทนผู้ว่าราชการจังหวัด



ประกาศสำนักงานปลัดกระทรวงสาธารณสุข
ว่าด้วยแนวทางปฏิบัติงานเพื่อตรวจสอบบุคลากรในหน่วยงานด้านการจัดซื้อจัดจ้าง
พ.ศ. ๒๕๖๐

เพื่อให้ผู้ปฏิบัติงานด้านการพัสดุและเจ้าหน้าที่ในหน่วยงานสังกัดสำนักงานปลัดกระทรวงสาธารณสุข มีแนวทางการปฏิบัติตนตามกรอบจรรยาบรรณของผู้ปฏิบัติงานให้มีความโปร่งใส สามารถตรวจสอบได้ เกิดประสิทธิภาพสูงสุด เป็นไปด้วยความชอบธรรมตามหลักระบบคุณธรรม (Merit System) จึงกำหนดแนวทางในการปฏิบัติเพื่อตรวจสอบบุคลากรในหน่วยงานด้านการจัดซื้อจัดจ้างไว้ ดังนี้

๑. บุคลากรในหน่วยงานต้องวางตัวเป็นกลางกับผู้ขาย ผู้รับจ้าง ผู้เสนองาน หรือผู้ชนะประมูล หรือผู้มีส่วนเกี่ยวข้องที่เข้ามามีนิติสัมพันธ์
๒. บุคลากรในหน่วยงานสนับสนุนการปฏิบัติหน้าที่ของผู้ดำเนินการจัดซื้อจัดจ้างด้วยความคุ้มค่า โปร่งใส มีประสิทธิภาพและประสิทธิผล และตรวจสอบได้ทุกเวลา
๓. บุคลากรในหน่วยงานต้องไม่เรียกรับ หรือยอมรับทรัพย์สินหรือประโยชน์อื่นใดทั้งทางตรง และทางอ้อม จากผู้ขาย ผู้รับจ้าง ผู้เสนองาน หรือผู้ชนะการประมูล หรือผู้มีส่วนเกี่ยวข้องที่เข้ามามีนิติสัมพันธ์ และต้องไม่เข้าไปมีส่วนได้เสียทั้งทางตรงหรือทางอ้อม เพื่อประโยชน์ของตนเองหรือผู้อื่น ซึ่งเป็นการขัดกันระหว่างประโยชน์ส่วนบุคคลกับประโยชน์ส่วนรวม ทั้งนี้ ไม่ว่าการกระทำนั้นจะเกิดขึ้นก่อน ขณะ หรือหลังการปฏิบัติหน้าที่
๔. บุคลากรในหน่วยงานปฏิบัติต่อผู้ขาย ผู้รับจ้าง หรือผู้มีส่วนเกี่ยวข้อง ที่เข้ามามีนิติสัมพันธ์ กับทางราชการเกี่ยวกับการพัสดุ รวมถึงการรับฟังผู้มาร้องเรียน ร้องทุกข์ ด้วยความเป็นธรรม เอื้อเฟื้อมีน้ำใจ แต่ทั้งนี้ การปฏิบัติดังกล่าวต้องไม่เป็นปฏิปักษ์ต่อการแข่งขันอย่างเสรีและเป็นธรรม
๕. บุคลากรในหน่วยงานให้ความร่วมมือกับทุกฝ่ายในการเสริมสร้างมาตรฐานการปฏิบัติงานของเจ้าหน้าที่ผู้เกี่ยวข้องกับงานด้านพัสดุให้เป็นที่ยอมรับ
๖. บุคลากรในหน่วยงานต้องปฏิบัติหน้าที่โดยยึดถือกฎหมาย กฎ ระเบียบปฏิบัติของทางราชการ อย่างเคร่งครัด
๗. บุคลากรในหน่วยงานดำเนินการใช้จ่ายเงิน ทรัพย์สินของหน่วยงานส่วนรวมของราชการเป็นหลัก โดยคำนึงถึงความถูกต้อง ยุติธรรม และความสมเหตุสมผลประกอบด้วย
๘. ผู้บังคับบัญชาต้องใช้ดุลพินิจโดยชอบด้วยกฎหมายในการปฏิบัติงาน และส่งเสริมสนับสนุน ให้คำปรึกษา แนะนำ รับฟังความคิดเห็นของผู้ปฏิบัติงานอย่างมีเหตุผล
๙. ผู้บังคับบัญชาต้องควบคุม กำกับดูแล ตรวจสอบให้ผู้ปฏิบัติงานประพฤติปฏิบัติตามแนวทางในการปฏิบัติเพื่อตรวจสอบบุคลากรในหน่วยงานด้านการจัดซื้อจัดจ้างอย่างเคร่งครัด

ทั้งนี้ ให้หน่วยงานนำประกาศสำนักงานปลัดกระทรวงสาธารณสุขว่าด้วยแนวทางปฏิบัติงาน เพื่อตรวจสอบบุคลากรในหน่วยงานด้านการจัดซื้อจัดจ้าง พ.ศ. ๒๕๖๐ และแบบแสดงความบริสุทธิ์ใจในการจัดซื้อจัดจ้างของหน่วยงาน แนบท้ายเอกสารประกอบการจัดซื้อจัดจ้างทุกประเภทในขั้นตอนรายงานขอซื้อหรือขอจ้าง

ประกาศ ณ วันที่ ๑๗ ตุลาคม พ.ศ. ๒๕๖๐

A.

(นายเจษฎา โชคดำรงสุข)
ปลัดกระทรวงสาธารณสุข

แบบแสดงความบริสุทธิ์ใจในการจัดซื้อจัดจ้างทุกวิธีของหน่วยงาน
ในการเปิดเผยข้อมูลความขัดแย้งทางผลประโยชน์
ของหัวหน้าเจ้าหน้าที่ เจ้าหน้าที่ และคณะกรรมการตรวจรับพัสดุ

ข้าพเจ้า นายบรรพต ตรีบัวแก้ว (หัวหน้าเจ้าหน้าที่)
ข้าพเจ้า นางสาววรรณภา ชูชื่น (เจ้าหน้าที่)
ข้าพเจ้า นายสมพร จำนวน (ประธานกรรมการตรวจรับพัสดุ)
ข้าพเจ้า นายมงคล ปิยสิริวัฒน์ (กรรมการตรวจรับพัสดุ)
ข้าพเจ้า นายสนธยา อินพรหม (กรรมการตรวจรับพัสดุ)
ข้าพเจ้า นายธนากร จันทร์ยานนท์ (กรรมการตรวจรับพัสดุ)

ขอให้รับรองว่าไม่มีความเกี่ยวข้องหรือมีส่วนได้ส่วนเสียไม่ว่าโดยตรงหรือโดยอ้อม หรือผลประโยชน์ใดๆ ที่ก่อให้เกิดความขัดแย้งทางผลประโยชน์กับผู้ขาย ผู้รับจ้าง ผู้เสนองาน หรือผู้ชนะประมูล หรือผู้มีส่วนเกี่ยวข้องที่เข้ามา มีนิติสัมพันธ์ และวางตัวเป็นกลางในการดำเนินการเกี่ยวกับการพัสดุ ปฏิบัติหน้าที่ด้วยจิตสำนึกด้วยความโปร่งใส สามารถให้ผู้เกี่ยวข้องตรวจสอบได้ทุกเวลา มุ่งประโยชน์ส่วนรวมเป็นสำคัญ ตามที่ระบุไว้ในประกาศสำนักงานปลัดกระทรวงสาธารณสุขว่าด้วยแนวทางปฏิบัติงานเพื่อตรวจสอบบุคลากรในหน่วยงานด้านการจัดซื้อจัดจ้าง พ.ศ. ๒๕๖๐

หากปรากฏว่าเกิดความขัดแย้งทางผลประโยชน์ระหว่างข้าพเจ้ากับผู้ขาย ผู้รับจ้าง ผู้เสนองาน หรือผู้ชนะประมูลหรือผู้มีส่วนเกี่ยวข้องที่เข้ามา มีนิติสัมพันธ์ ข้าพเจ้าจะรายงานให้ทราบโดยทันที

ลงนาม 
(หัวหน้าเจ้าหน้าที่)

ลงนาม 
(เจ้าหน้าที่)

ลงนาม 
(ประธานกรรมการตรวจรับพัสดุ)

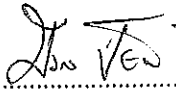
ลงนาม 
(กรรมการตรวจรับพัสดุ)

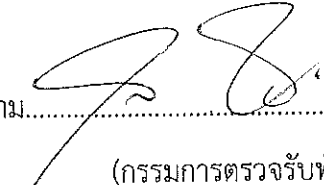
ลงนาม 
(กรรมการตรวจรับพัสดุ)

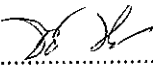
ลงนาม 
(กรรมการตรวจรับพัสดุ)