



คู่มือการใช้งานและติดตั้ง IPD Paperless
(สำหรับเภสัชกรรม)

บริษัท บางกอก เมดิคอล ซอฟต์แวร์ จำกัด



การใช้งานเมนู IPD PAPERLESS **สำหรับเภสัชกร**

การเข้าใช้งานไปที่เมนู IPD Registry > Admission Center > คลิกขวาที่ชื่อคนไข้

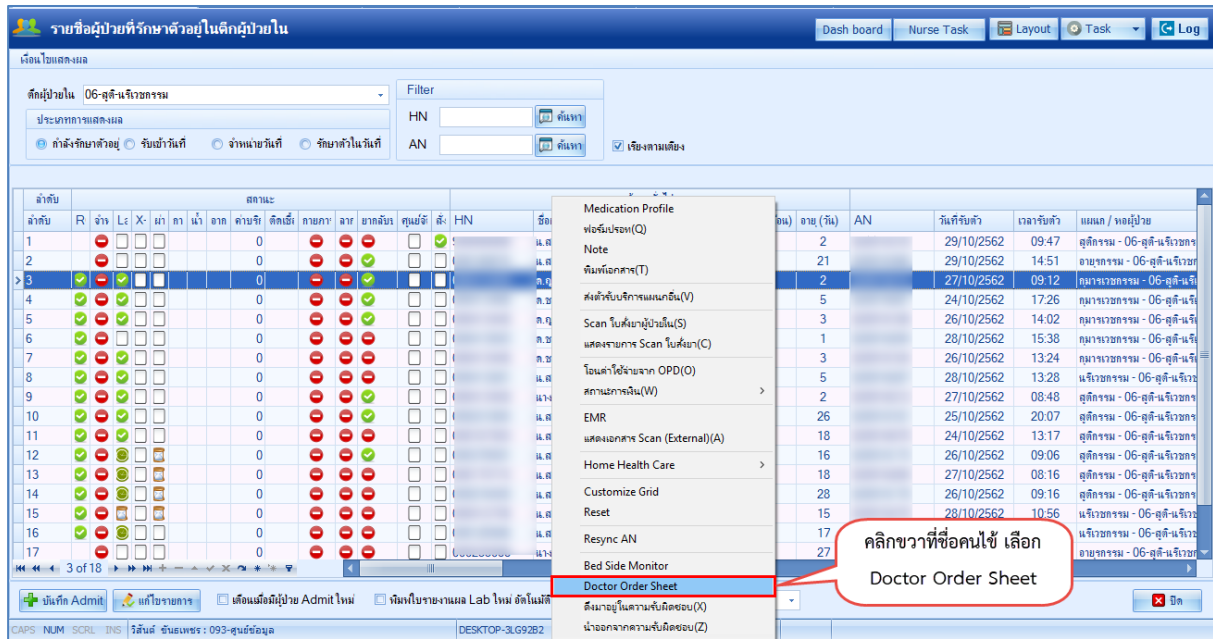

1.การรับ Order แพทย์



เอกสารฉบับนี้จัดทำขึ้นสำหรับโรงพยาบาลละหุ่ง จังหวัดปัตตานี เท่านั้น ห้ามเผยแพร่โดยมิได้รับอนุญาต



การรับ Order แพทย์ ให้ผู้ใช้งานเลือกแถบการใช้งาน Order Plan > เลือกเวลารับประทานยาในช่องเวลาที่ทำ

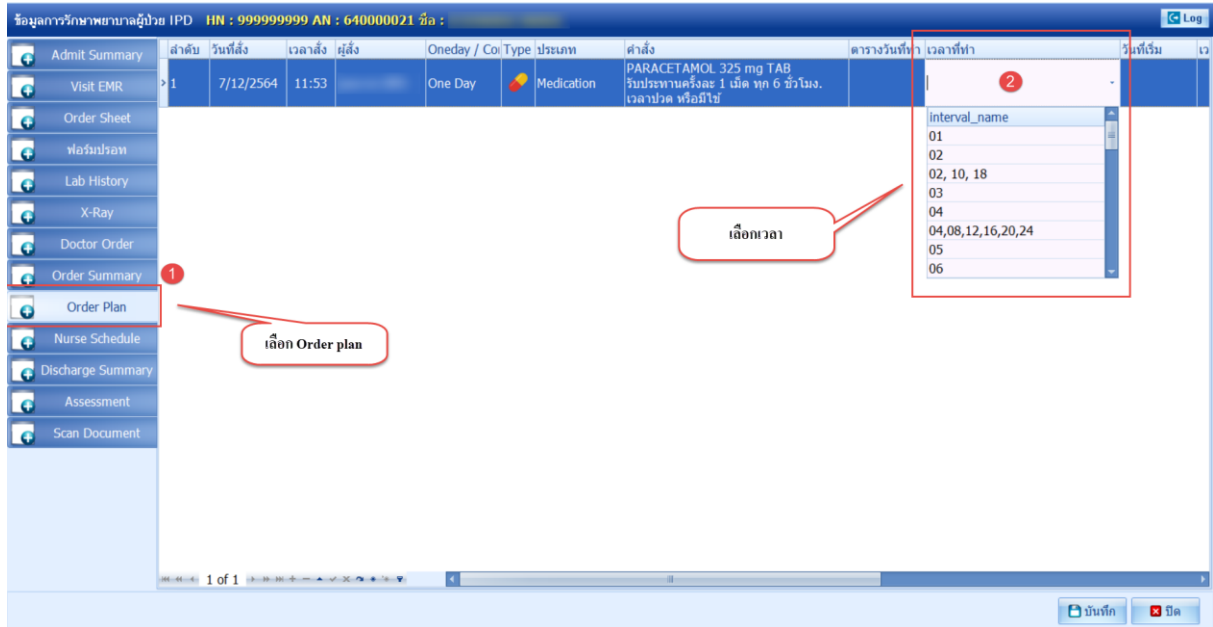

กรณียกเลิกการรับคำสั่ง ให้ผู้ใช้งานคลิกขวารายการที่ต้องการแก้ไข > เลือกรายการยกเลิกรับคำสั่ง (z)

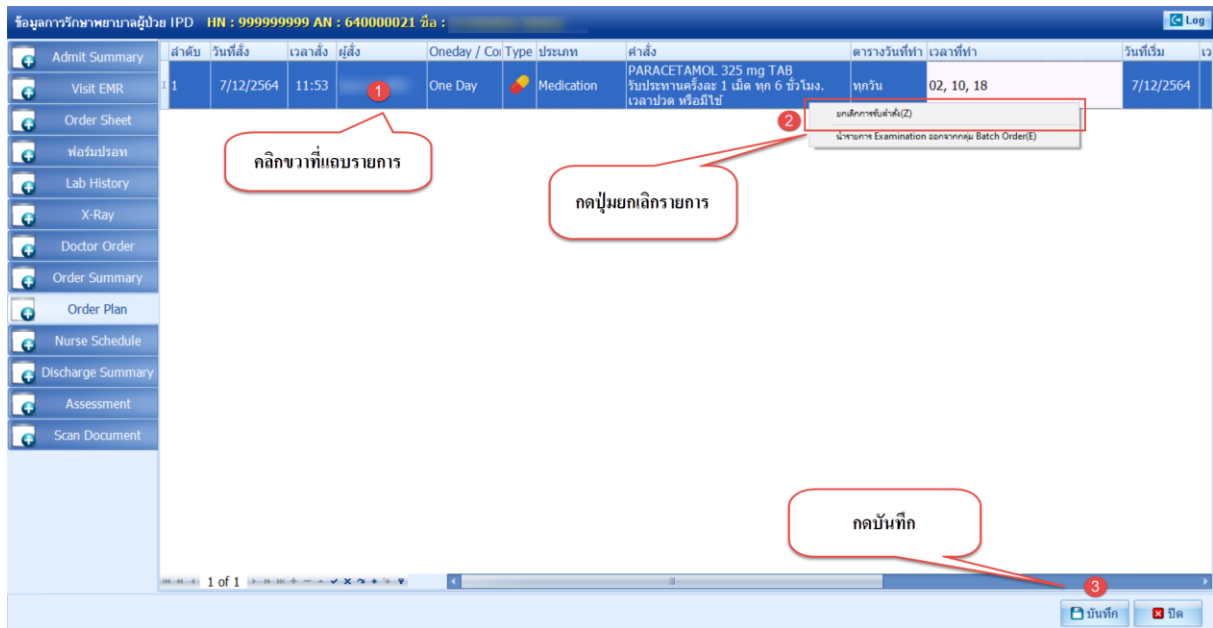

2.ดึง Profile ยา จาก Order แพทย์





2.1 เข้าหน้าจอผู้ป่วยใน IPD Registry > Admission Center คลิกขวาที่รายชื่อผู้ป่วย >>เลือก Medication Profile

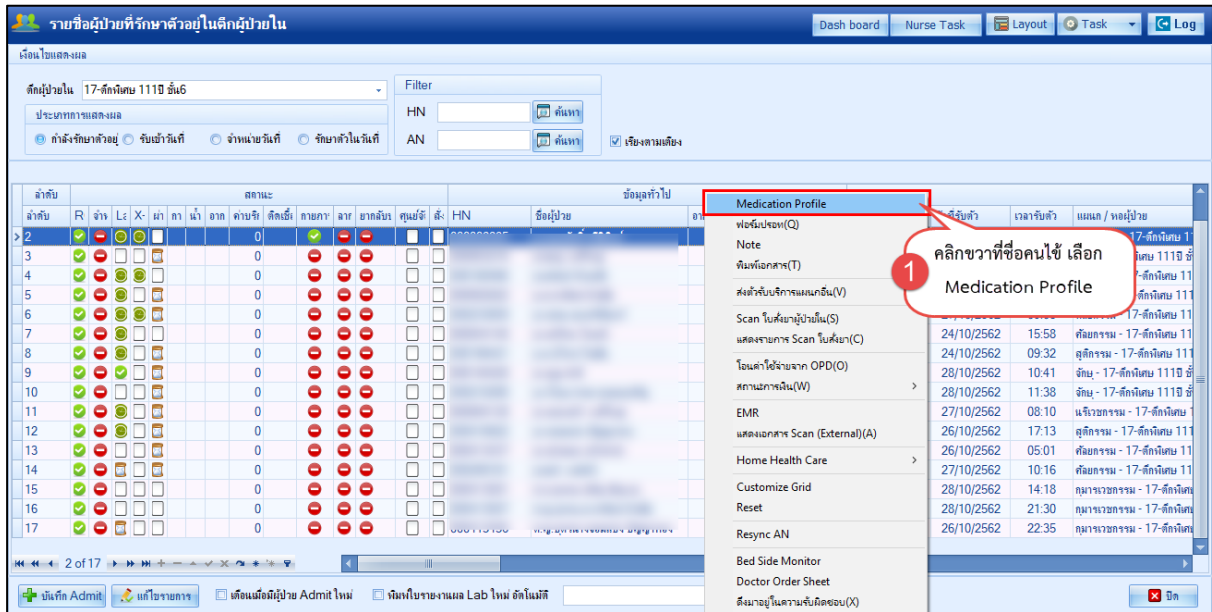

2.2 ระบบแสดงหน้าจอสั่งยาผู้ป่วยใน >> กดปุ่ม Doctor Rx. เพื่อดึงรายการยา มาสร้าง Profile ยา

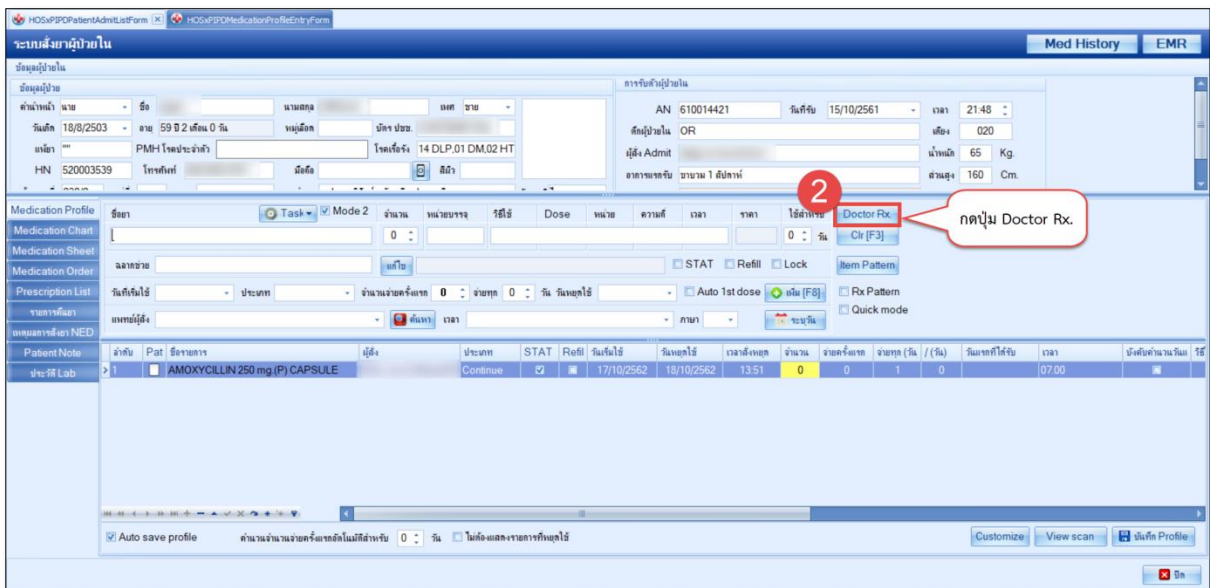

2.3 ระบบจะแสดงรายการยาที่แพทย์ ORDER มา >> กดปุ่ม ตกลง



เอกสารฉบับนี้จัดทำขึ้นสำหรับโรงพยาบาลละหุ่ง จังหวัดปัตตานี เท่านั้น ห้ามเผยแพร่โดยมิได้รับอนุญาต

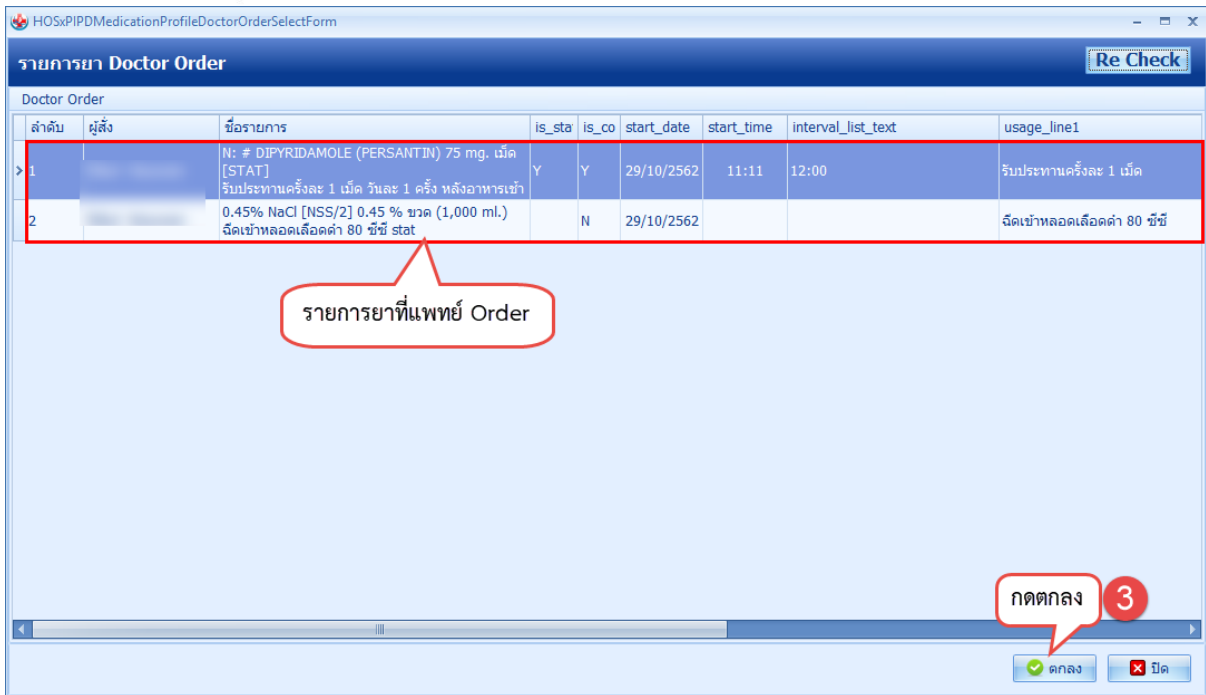

2.4 แสดงรายการยาที่ดึงมาจากปุ่ม DoctorRx.>>กดปุ่ม บันทึก Profile และทำการ Add Chart ยา

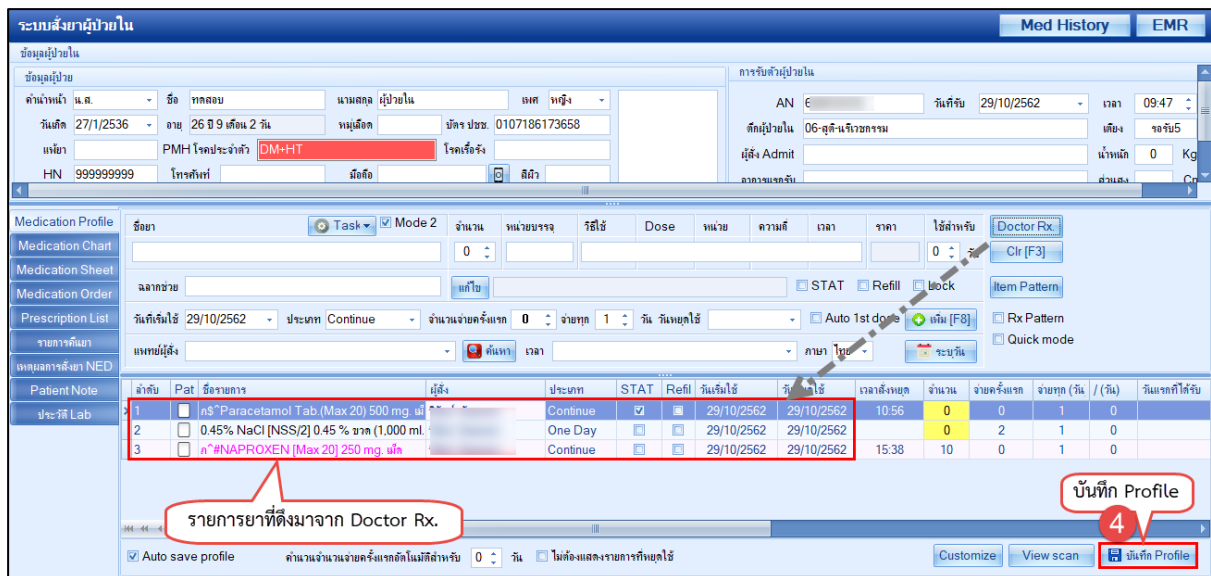

3.ดึงรายการยากลับบ้านจาก Order แพทย์





3.1 คลิกแถบ Medication Order >> เลือกประเภท “ยากลับบ้าน” >> กดปุ่ม Home Med (O.D.)
 เพื่อดึงรายการยากลับบ้านที่แพทย์ Order มา

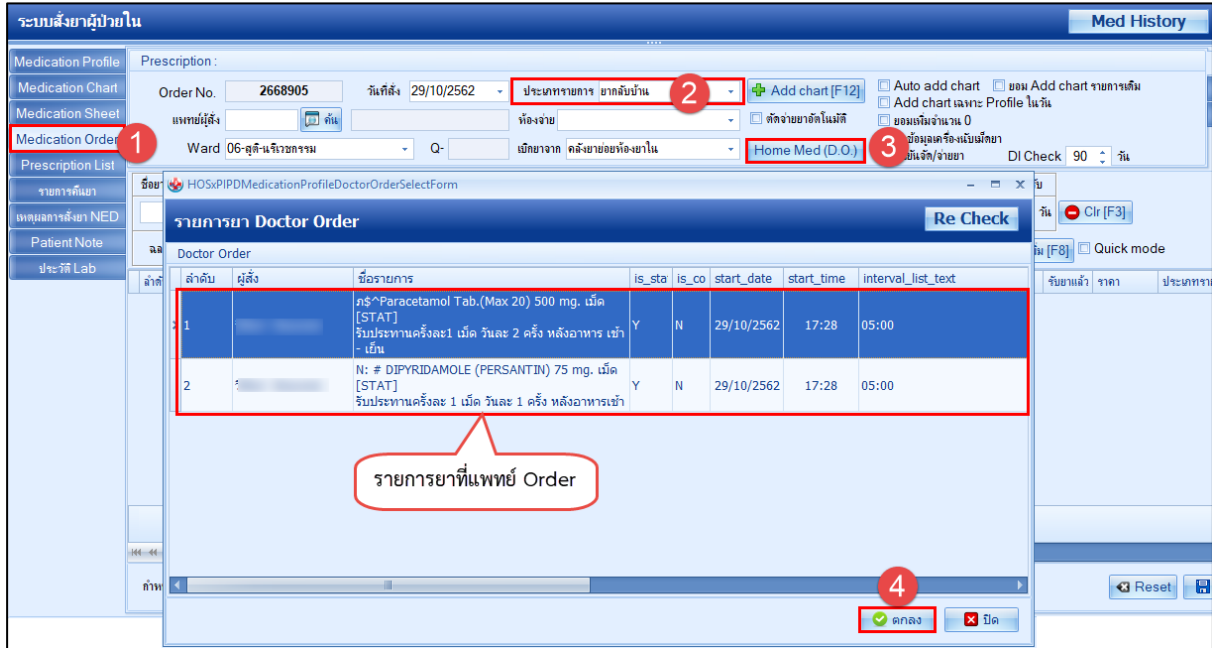

3.2 แสดงรายการยากลับบ้านที่ดึงมาจากปุ่ม Home Med (O.D.) >> กดปุ่ม บันทึก

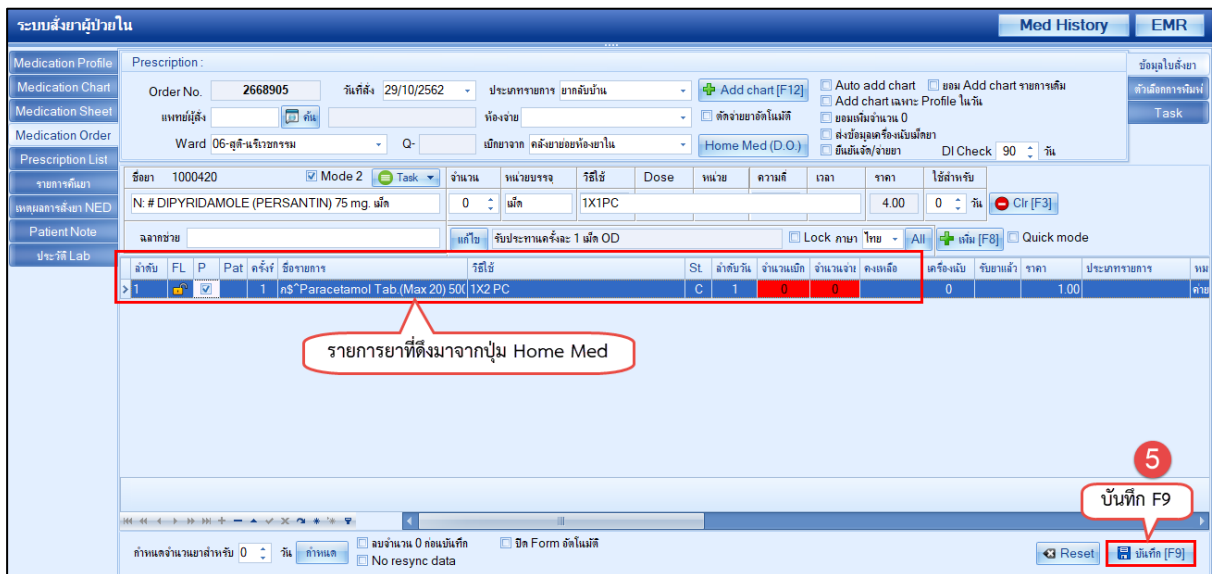



การใช้งานเพิ่มเติม

1. เข้าสู่หน้าจอผู้ป่วยใน IPD Registry > Admission Center > คลิกขวาที่ชื่อคนไข้ เพื่อเข้าสู่หน้าจอข้อมูลการรักษาผู้ป่วย IPD

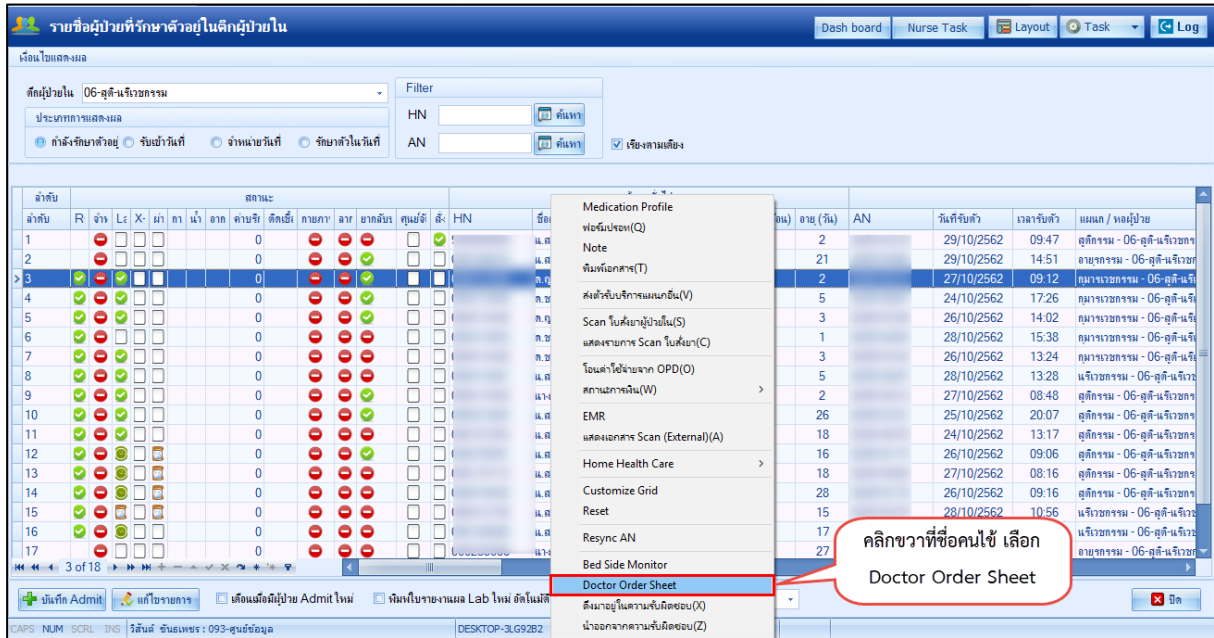

2. แถบ Order Sheet สำหรับการเพิ่ม Order คลิกที่แถบ Order Sheet >> กด Add Order จะขึ้นหน้าจอ บันทึก Order ต่างๆ เช่น สั่งยา,สั่งหัตถการ,สั่ง Lab/X-Ray,การคีย์สั่งรายการอื่น ๆ และการคีย์ Order ยากลับบ้าน

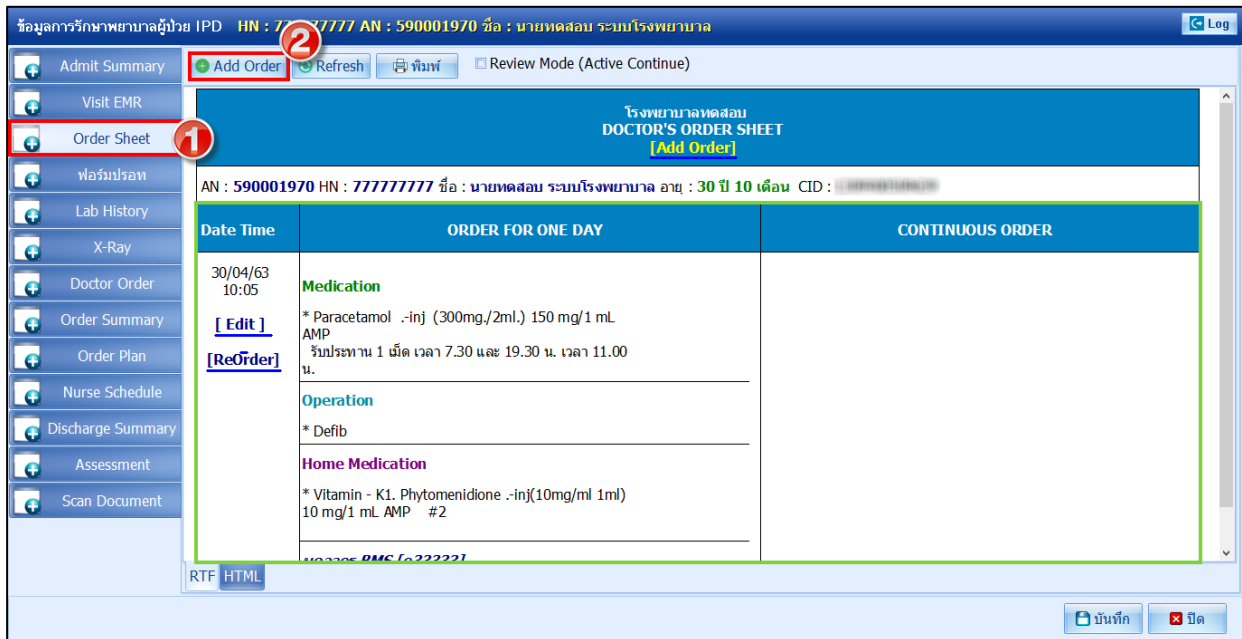



2.1. ประเภท Medication คือการคีย์ข้อมูลยา กดที่ปุ่ม Medication > ระบุชื่อยาและวิธีใช้ พร้อมทั้งตั้งค่าเป็นยา Continue หรือยา STAT >> กดปุ่ม Add

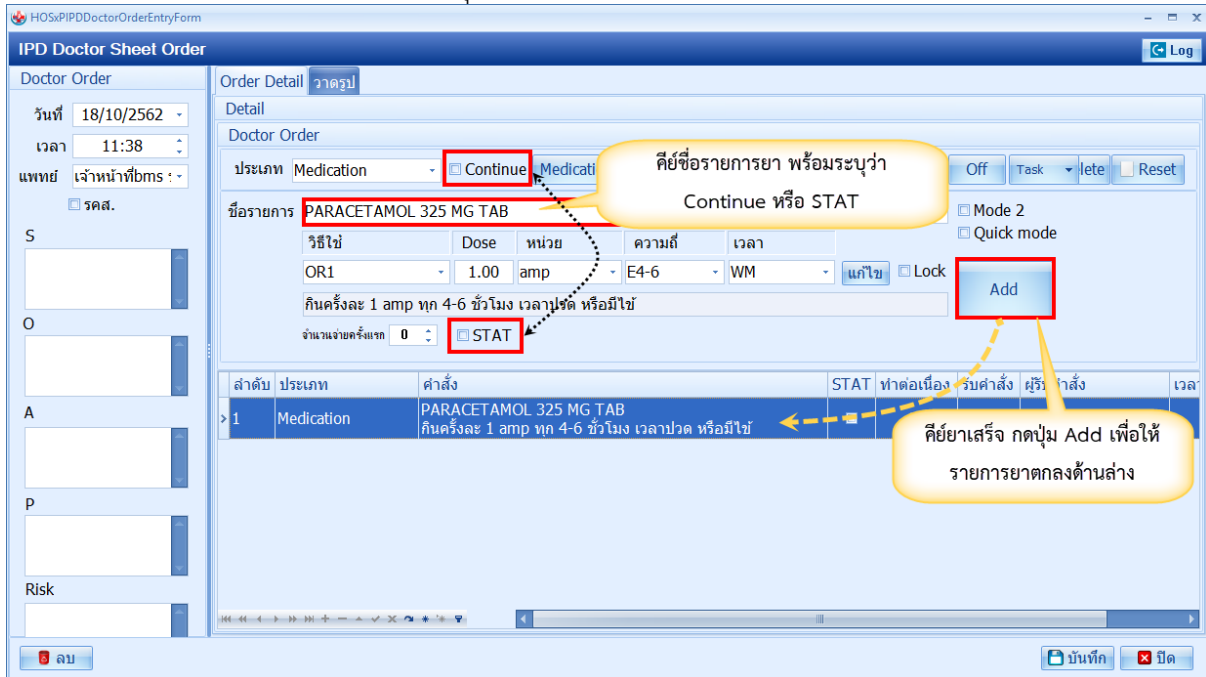

การกำหนดค่าใน Interval (ตั้งค่าเวลาที่ทำการหรือช่วงเวลาการจ่ายยาให้กับคนไข้)

1. เข้า Tools >> DISP >> รายการวิธีใช้ยา Mode 3

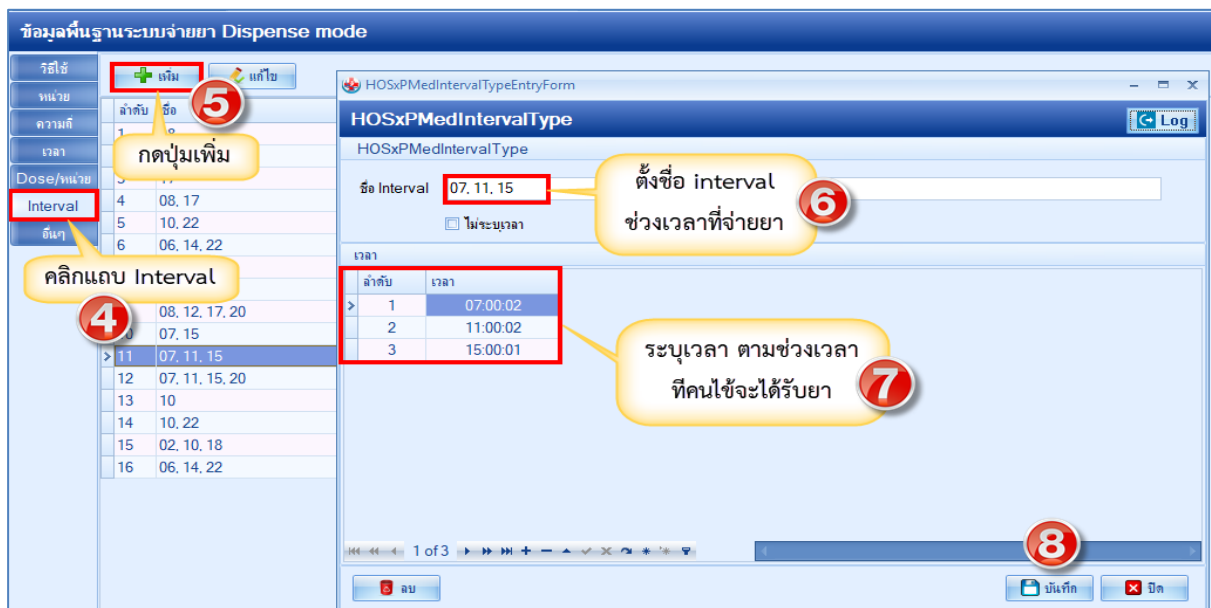
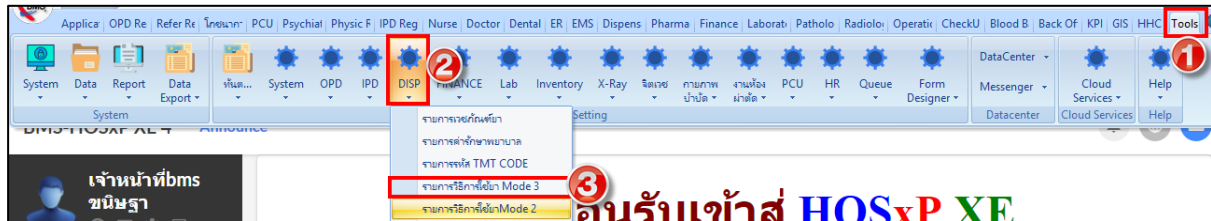

****กรณีที่ไม่ทราบเวลาแน่นอน เช่น คนไข้ต้องได้รับยา เมื่อมีอาการ ให้ทำการติ๊ก ไม่ระบุเวลา ด้วย**

