



คู่มือการใช้งานและติดตั้ง IPD Paperless

(สำหรับแพทย์)

บริษัท บางกอก เมดิคอล ซอฟต์แวร์ จำกัด



การใช้งานเมนู IPD PAPERLESS **สำหรับแพทย์**

1. การเข้าใช้งาน แพทย์สามารถเปิดหน้าจอเพื่อเข้าไปสืบข้อมูลคนไข้ได้ 2 แบบ

แบบที่ 1: เข้าสู่หน้าจอผู้ป่วยใน IPD Registry > Admission Center > คลิกขวาที่ชื่อคนไข้

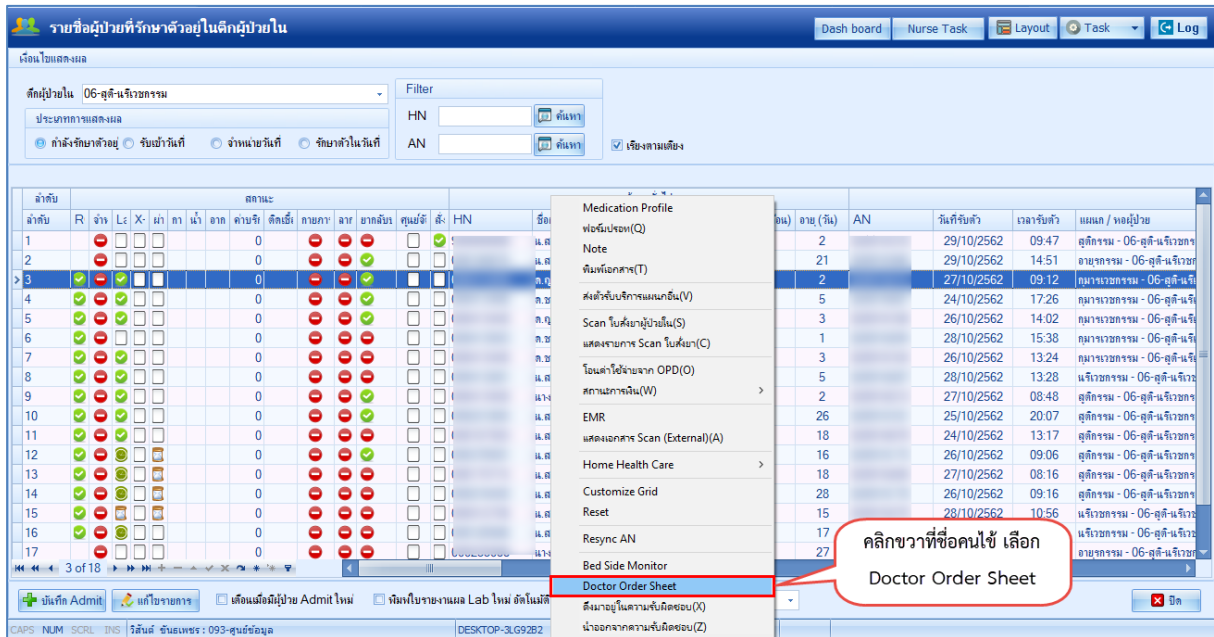

แบบที่ 2: เข้าสู่หน้าจอผู้ป่วยใน IPD Registry > Admission Center > คลิกปุ่ม Layout > เลือกคนไข้

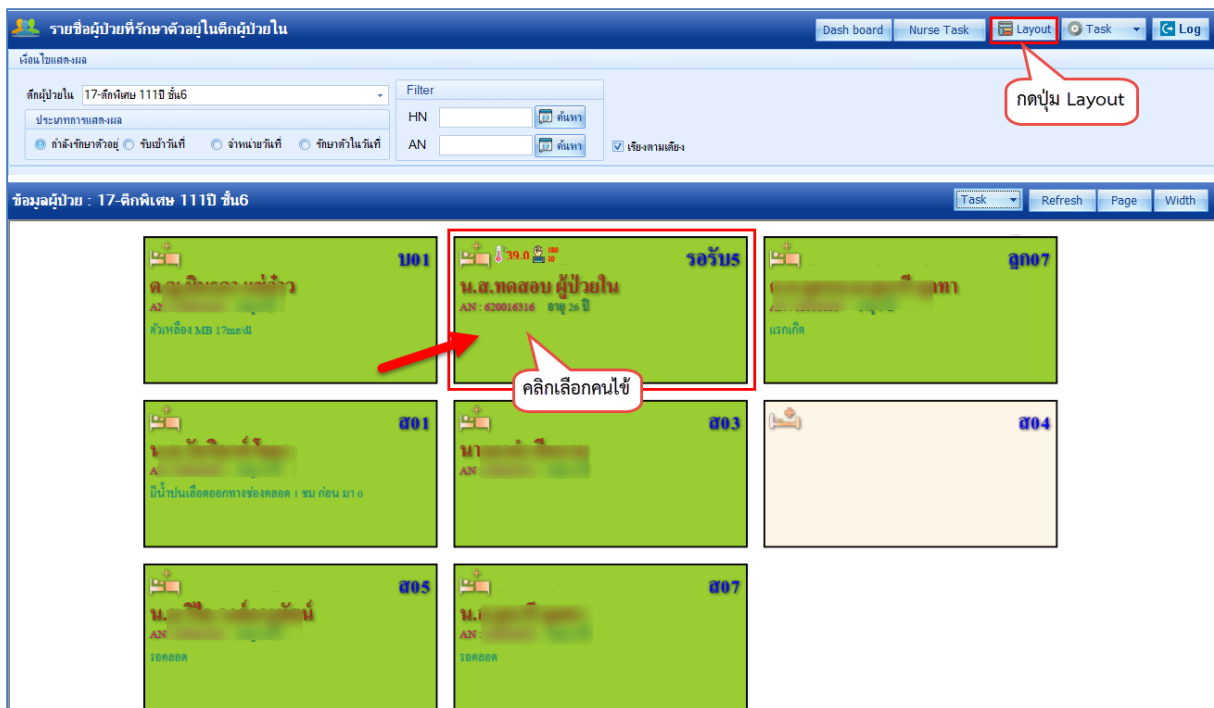

2. เมื่อเลือกคนไข้ ระบบจะเปิดหน้าจอข้อมูลการรักษาผู้ป่วยใน IPD ขึ้นมาดังรูป





บริษัท บางกอก เมดิคอล ซอฟต์แวร์ จำกัด (สำนักงานใหญ่)
 เลขที่ 2 ชั้น 2 ซ.สุขสวัสดิ์ 33 แขวง/เขต ราษฎร์บูรณะ กรุงเทพมหานคร
 โทรศัพท์ 0-2427-9991 โทรสาร 0-2873-0292
 เลขที่ประจำตัวผู้เสียภาษี 0105548152334

HOSxPIPDNurseWorkShiftPatientSummaryForm

ข้อมูลการรักษาพยาบาลผู้ป่วย IPD HN : 77777777 AN : 590001970 ชื่อ : นายทดสอบ ระบบโรงพยาบาล

Admit Summary Zoom 100

แบบ รจ. 501-3
 โรงพยาบาลทดสอบ
 IN-PATIENT SUMMARY

MINISTRY OF PUBLIC HEALTH
 THAILAND

สิทธิการรักษา : ชำระเงินเอง		เลขบัตร :		วันออกบัตร :		วันหมดอายุ :	
ข้อมูลหรือผู้ติดต่อได้		เกี่ยวข้องกับ :		ที่อยู่ติดต่อ :		เบอร์โทรติดต่อ :	
1. ADMISSION NUMBER 590001970		2. PERSONAL IDENTIFICATION NUMBER OR PASSPORT NUMBER		3. HOSPITAL NUMBER 77777777			
4. PATIENT NAME นายทดสอบ ระบบโรงพยาบาล				5. PATIENT ADDRESS			
6. SEX ชาย	7. MARITAL STATUS โสด	8. ETHNIC GROUP	RELIGION พุทธ	9. OCCUPATION ประติมากร	Gravidity 0	Parity 0	Living_Children 0
11. AGE AT ADMISSION 30 YEAR 10 MONTH 23 DAYS		12. BIRTHWEIGHT (INFANT ONLY)		GRAMS	13. WARD อายุรกรรม 01	14. DEPARTMENT อายุรกรรม	
<input type="checkbox"/> OPDCARD <input type="checkbox"/> SUMMARY <input type="checkbox"/> CONSENT		<input type="checkbox"/> HISTORY <input type="checkbox"/> PE <input type="checkbox"/> PROGRESS NOTE		<input type="checkbox"/> NURSE NOTE <input type="checkbox"/> OPER NOTE <input type="checkbox"/> ANEST RECORD		<input type="checkbox"/> LABOUR RECORD <input type="checkbox"/> REHAB NOTE <input type="checkbox"/> CONSULT	
15 DATE OF ADMISSION 10 03 63				15 DATE OF DISCHARGE		16 LENGTH OF STAY รวมระยะเวลาอน 51	
17 TOTAL LEAVE DAYS รวมวันลาพักผ่อน				17 TOTAL LEAVE DAYS รวมวันลาพักผ่อน			
(1) PRINCIPAL DIAGNOSIS บันทึกได้ทั้งโรคเดียวเท่านั้น						DIAGNOSIS & PROCEDRES ICD CODING BY CODER.....	
(2) PRE ADMISSION COMORBIDITY (S)							

บันทึก ปิด

สำหรับเมนูที่แพทย์จะเข้าใช้งาน

2.1 แถบ Admit Summary สำหรับดูเอกสารกร admit

HOSxPIPDNurseWorkShiftPatientSummaryForm

ข้อมูลการรักษาพยาบาลผู้ป่วย IPD HN : 77777777 AN : 590001970 ชื่อ : นายทดสอบ ระบบโรงพยาบาล

Admit Summary Zoom 100

แบบ รจ. 501-3
 โรงพยาบาลทดสอบ
 IN-PATIENT SUMMARY

MINISTRY OF PUBLIC HEALTH
 THAILAND

สิทธิการรักษา : ชำระเงินเอง		เลขบัตร :		วันออกบัตร :		วันหมดอายุ :	
ข้อมูลหรือผู้ติดต่อได้		เกี่ยวข้องกับ :		ที่อยู่ติดต่อ :		เบอร์โทรติดต่อ :	
1. ADMISSION NUMBER 590001970		2. PERSONAL IDENTIFICATION NUMBER OR PASSPORT NUMBER		3. HOSPITAL NUMBER 77777777			
4. PATIENT NAME นายทดสอบ ระบบโรงพยาบาล				5. PATIENT ADDRESS			
6. SEX ชาย	7. MARITAL STATUS โสด	8. ETHNIC GROUP	RELIGION พุทธ	9. OCCUPATION ประติมากร	Gravidity 0	Parity 0	Living_Children 0
11. AGE AT ADMISSION 30 YEAR 10 MONTH 23 DAYS		12. BIRTHWEIGHT (INFANT ONLY)		GRAMS	13. WARD อายุรกรรม 01	14. DEPARTMENT อายุรกรรม	
<input type="checkbox"/> OPDCARD <input type="checkbox"/> SUMMARY <input type="checkbox"/> CONSENT		<input type="checkbox"/> HISTORY <input type="checkbox"/> PE <input type="checkbox"/> PROGRESS NOTE		<input type="checkbox"/> NURSE NOTE <input type="checkbox"/> OPER NOTE <input type="checkbox"/> ANEST RECORD		<input type="checkbox"/> LABOUR RECORD <input type="checkbox"/> REHAB NOTE <input type="checkbox"/> CONSULT	
15 DATE OF ADMISSION 10 03 63				15 DATE OF DISCHARGE		16 LENGTH OF STAY รวมระยะเวลาอน 51	
17 TOTAL LEAVE DAYS รวมวันลาพักผ่อน				17 TOTAL LEAVE DAYS รวมวันลาพักผ่อน			
(1) PRINCIPAL DIAGNOSIS บันทึกได้ทั้งโรคเดียวเท่านั้น						DIAGNOSIS & PROCEDRES ICD CODING BY CODER.....	
(2) PRE ADMISSION COMORBIDITY (S)							

บันทึก ปิด

2.2 แถบ Visit EMR สามารถเลือกดูได้ 2 แบบ



เอกสารฉบับนี้จัดทำขึ้นสำหรับโรงพยาบาลละหริง จังหวัดปัตตานี เท่านั้น ห้ามเผยแพร่โดยมิได้รับอนุญาต



- Visit EMR สำหรับดูประวัติ visit ที่มา admit
- All EMR สำหรับดูประวัติทั้งหมดของคนไข้ที่มารับบริการใน รพ.

ลำดับ	ชื่อรายการ	ค่าที่รายงาน	สถานะ	ค่าปกติ	View	ผู้ส่ง
1	WBC Count	3,700	ผิดปกติ	4,500-11,000 Cells/uL	view	ER
	Corrected	...	ปกติ	- Cells/uL	view	ER
	Neutrophils	51.9	ปกติ	50.0-70.0 %	view	ER
4	Lymphocyte	38.7	ปกติ	20.0-40.0 %	view	ER
5	Monocyte	8.4	ผิดปกติ	2.0-8.0 %	view	ER

2.3 แถบ Order Sheet สำหรับ Add Order ของแพทย์

Date Time	ORDER FOR ONE DAY	CONTINUOUS ORDER
30/04/63 10:05	Medication * Paracetamol .-inj (300mg/2ml.) 150 mg/1 mL AMP รับประทาน 1 เม็ด เวลา 7.30 และ 19.30 น. เวลา 11.00 น. Operation * Defib Home Medication * Vitamin - K1, Phytomenidione .-inj(10mg/ml 1ml) 10 mg/1 mL AMP #2	

คลิกที่แถบ Order Sheet >> กด Add Order จะขึ้นหน้าจอ บันทึก Order ต่างๆ เช่น สั่งยา,สั่งหัตถการ,สั่ง Lab/X-Ray,การศึยสั่งรายการอื่น ๆ และการศึย Order ยากกลับบ้าน





IPD Doctor Sheet Order

Doctor Order

วันที่ 30/4/2563 เวลา 10:05 แพทย์ บุคลากร BMS รศส.

Order Detail วาดรูป

AN 590001970 ชื่อ นายทดสอบ ระบบโรงพยาบาลอายุ 30 ปี 10 เดือน 23 วัน
 BP. 114/80 Temp. 36.6 C. Pulse 99 /Min. RR. 20 /Min. BW 65.0 Kgs.

Detail Doctor Order

ประเภท Continue Medication Operation Examination Other Home M. Off Task

เลือกประเภทในการคีย์ order หรือกดประเภทตามปุ่มก็ได้ 3

- ประเภท Medication คือการคีย์ข้อมูลยา กดที่ปุ่ม Medication >>ระบุชื่อยาและวิธีใช้ พร้อมทั้งติ๊กว่าเป็นยา Continue หรือยา STAT >> กดปุ่ม Add

HOSxPIPDDoctorOrderEntryForm

IPD Doctor Sheet Order

Doctor Order

วันที่ 30/4/2563 เวลา 10:05 แพทย์ บุคลากร BMS รศส.

Order Detail วาดรูป

AN 590001970 ชื่อ นายทดสอบ ระบบโรงพยาบาลอายุ 30 ปี 10 เดือน 23 วัน
 BP. 114/80 Temp. 36.6 C. Pulse 99 /Min. RR. 20 /Min. BW 65.0 Kgs.

Detail Doctor Order

ประเภท Medication Continue Medication Operation Examination Other Home M. Off Task Delete Reset

ชื่อยา Paracetamol .-inj (300mg./2ml.) 150 mg/1 mL AMP หน่วยบรรจุ AMP
 วิธีใช้ Dose หน่วย ความถี่ เวลา
 OR1 618 1022 แก้ไข Lock Add

รับประทาน เวลา 6.00 และ 18.00 น. เวลา 10.00น. และ 22.00น.
 จำนวนจ่ายครั้งแรก 0 STAT ผู้ป่วยแพทย์ : "PARACETAMOL = "

ลำดับ	ประเภท	คำสั่ง	STAT	ทำต่อเนื่อง
> 1	Medication	Paracetamol .-inj (300mg./2ml.) 150 mg/1 mL AMP รับประทาน เวลา 6.00 และ 18.00 น. เวลา 10.00น. และ 22.00น.	<input type="checkbox"/>	<input type="checkbox"/>

คีย์ชื่อยาหรือยา พร้อมระบุว่าเป็นยา Continue หรือ STAT

คีย์ยาเสร็จ กดปุ่ม Add เพื่อให้รายการตกลงด้านล่าง

XX



- ประเภท Operation คือการคีย์ข้อมูลหัตถการ กดที่ปุ่ม Operation >>ระบุชื่อหัตถการ >> กดปุ่ม Add

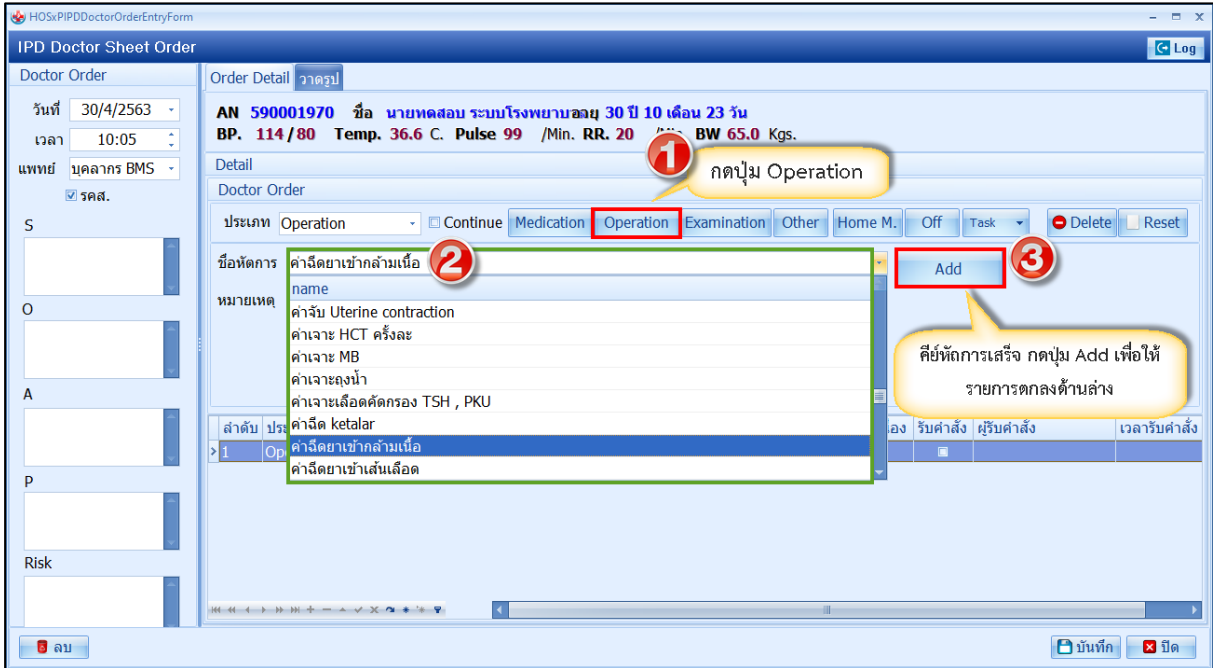

- ประเภท Examination คือการคีย์ข้อมูล Radiology และ Lab

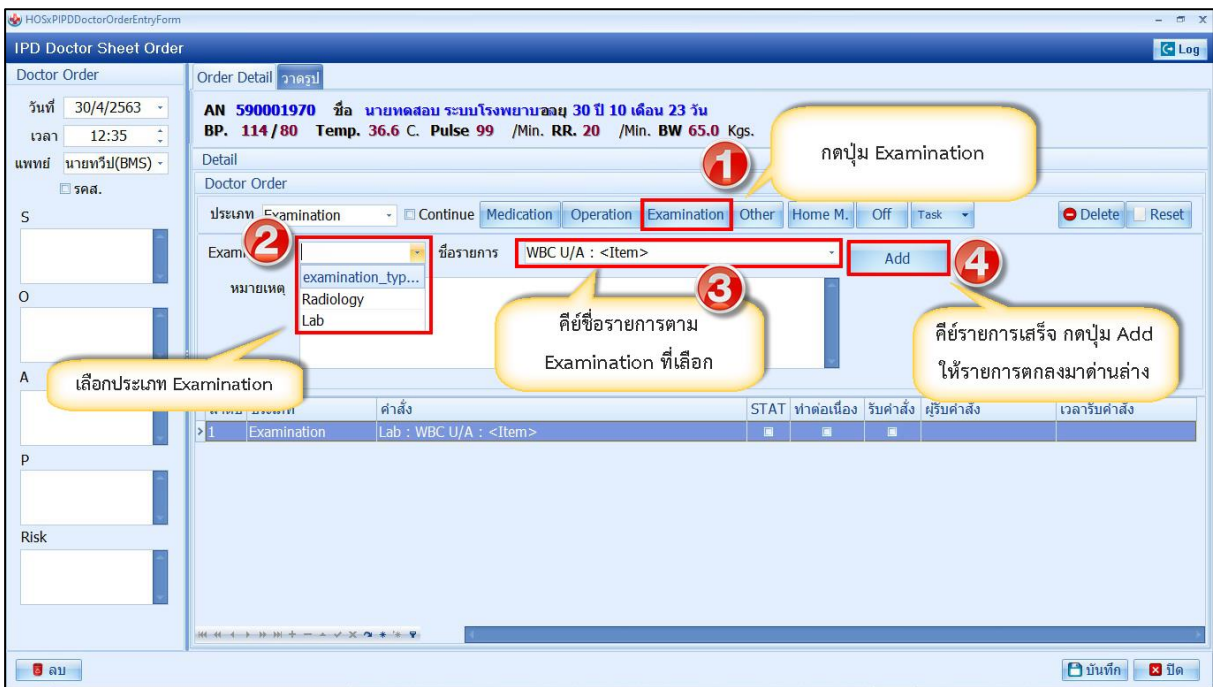

XX

เอกสารฉบับนี้จัดทำขึ้นสำหรับโรงพยาบาลละหรือ จังหวัดปัตตานี เท่านั้น ห้ามเผยแพร่โดยมิได้รับอนุญาต



- ประเภท Other คือการคีย์ข้อมูลอื่นๆ

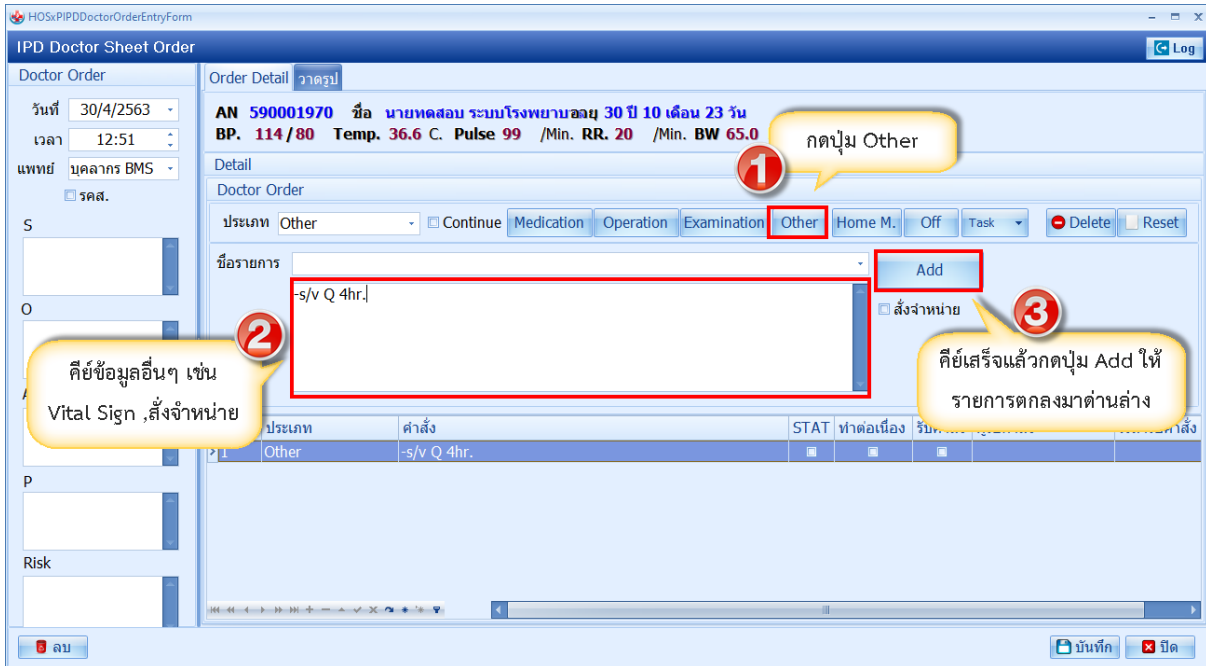

- ประเภท Home Medication คือการบันทึกการยากลับบ้าน

**สามารถคีย์ได้ที่ช่องชื่อรายการ และเลือกจากปุ่ม Task>Home med >นำรายการยาที่ Active มาใช้ (เป็นการนำรายการยาที่สั่งใช้ตอนเป็นผู้ป่วยใน ที่ยังไม่ off)

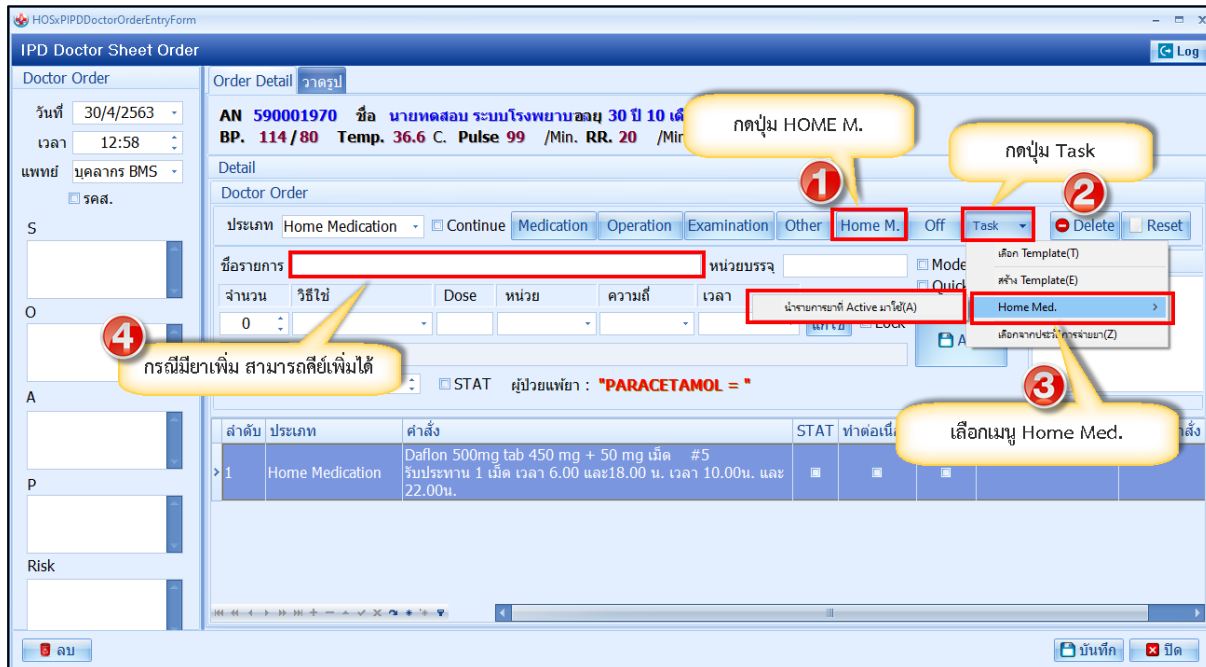

เมื่อทำการบันทึก Order แล้ว โปรแกรมจะแสดงรายการที่แพทย์ Add แยกช่องตามประเภท





-แถบวาดรูป



-จะเข้าสู่หน้าจอเพื่อวาดรูป

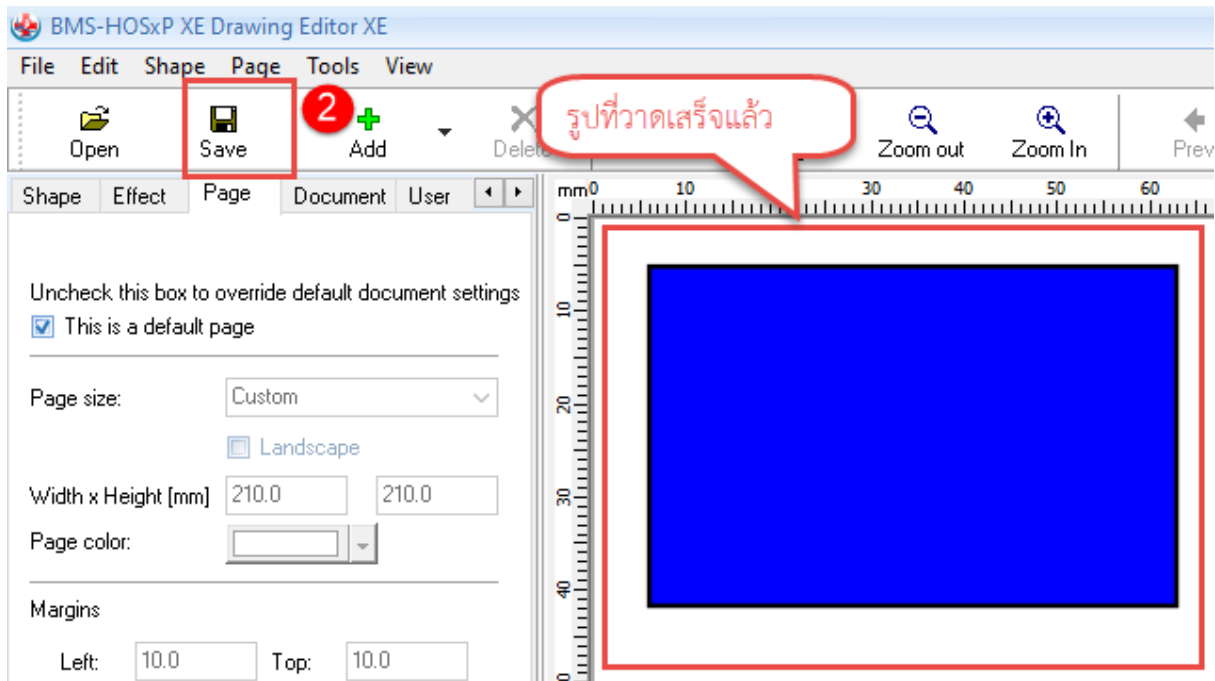
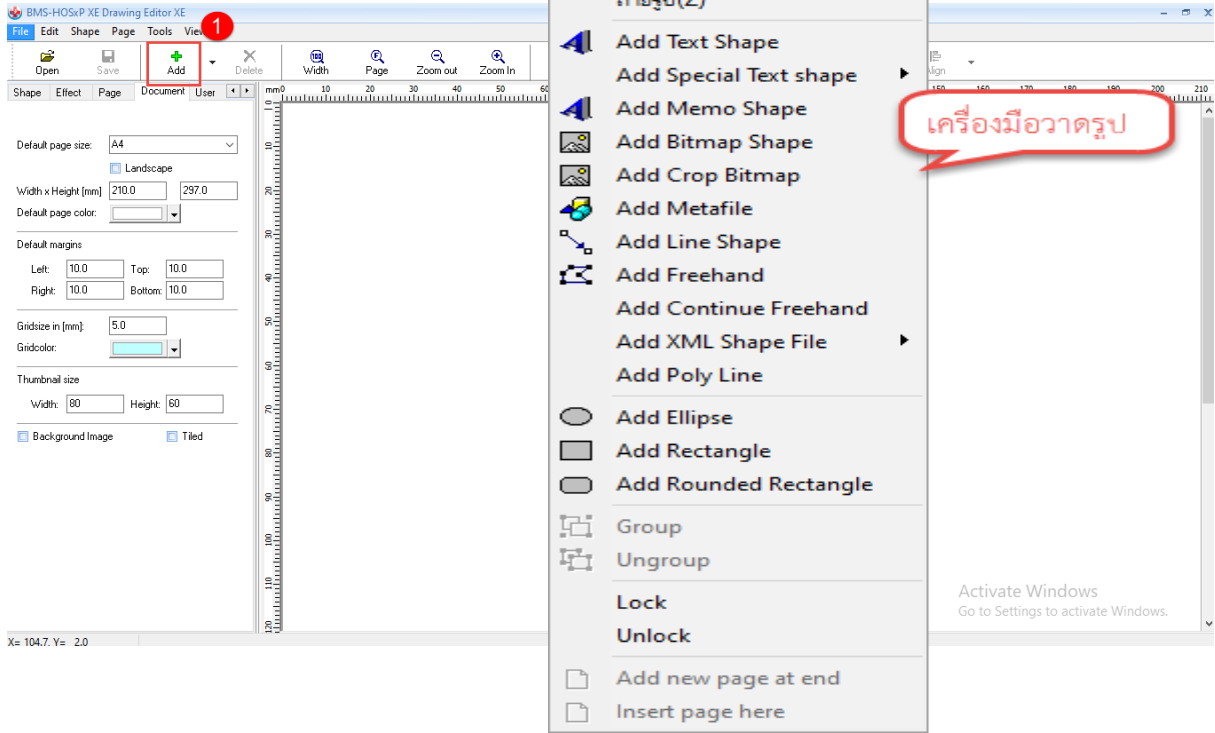

-เมื่อวาดรูปเสร็จจากนั้นกด Save





บริษัท บางกอก เมดคอล ซอฟต์แวร์ จำกัด (สำนักงานใหญ่)
เลขที่ 2 ชั้น 2 ซ.สุขสวัสดิ์ 33 แขวง/เขต ราษฎร์บูรณะ กรุงเทพมหานคร
โทรศัพท์ 0-2427-9991 โทรสาร 0-2873-0292
เลขที่ประจำตัวเสียภาษี 0105548152334

วาดรูป Vector

วาดรูป Paint

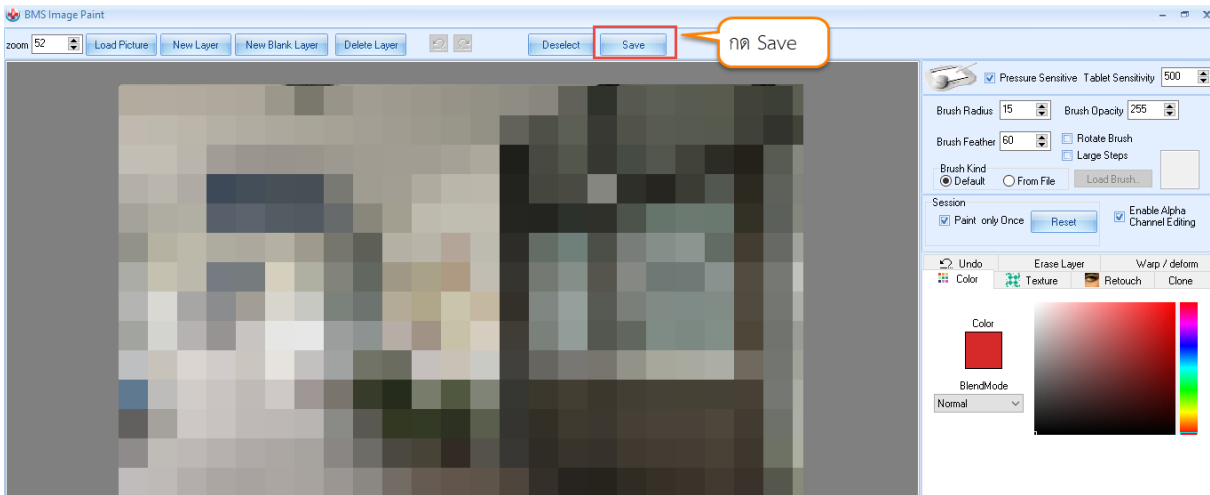
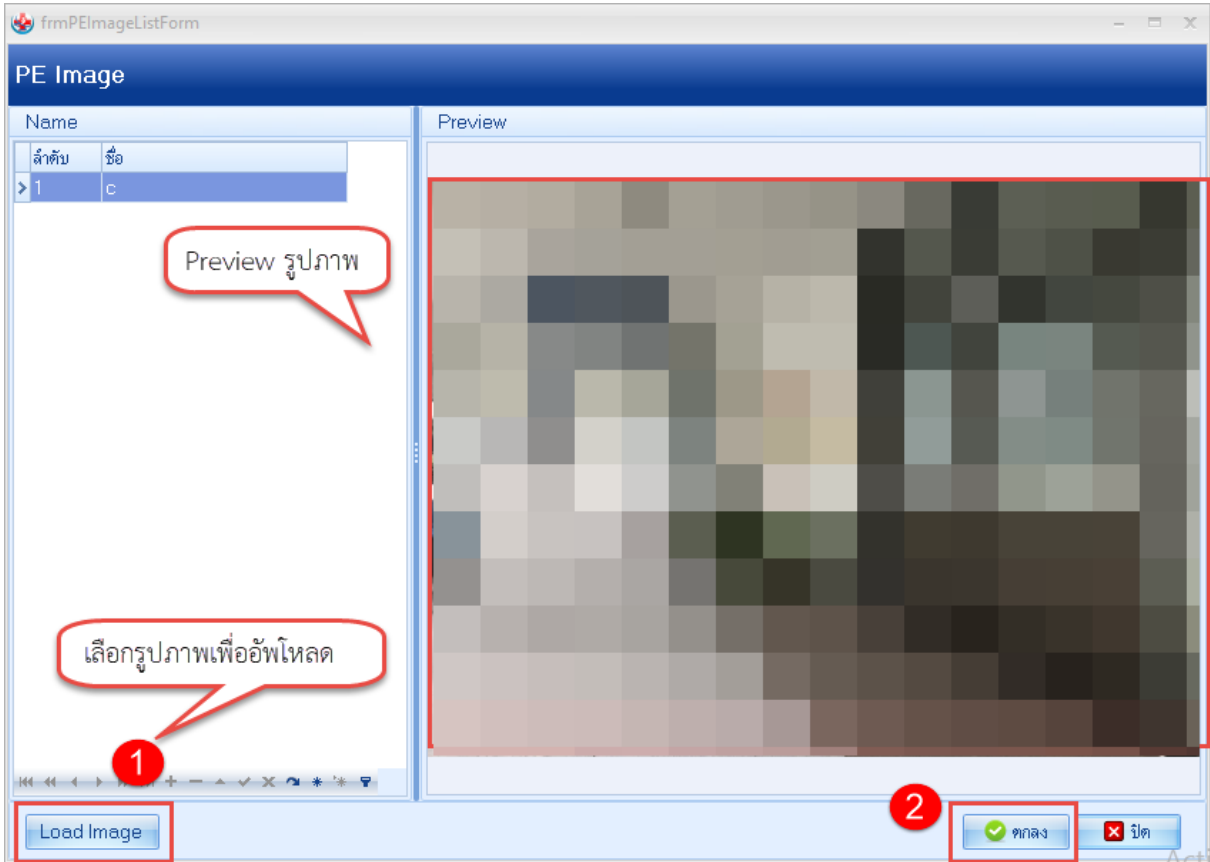

เอกสารฉบับนี้จัดทำขึ้นสำหรับโรงพยาบาลละหรีง จังหวัดปัตตานี เท่านั้น ห้ามเผยแพร่โดยมิได้รับอนุญาต



แถบ Order sheet สำหรับดู Preview Order

The screenshot shows the 'Order Sheet' tab selected in a software interface. At the top, there's a header with 'DOCTOR'S ORDER [SOAP]' and a callout bubble pointing to it that says 'Preview รายการ Order ของแพทย์'. Below the header, patient information is displayed: AN: 650000005, HN: 000067598, ชื่อ: คุณทดสอบ จริง, อายุ: 52 ปี 9 เดือน, CID: 3800600507421. The main area is a table with columns for 'Date Time', 'ORDER FOR ONE DAY', and 'CONTINUOUS ORDER'. The 'ORDER FOR ONE DAY' column contains details for an 'OPD/ER Treatment' on 04/04/65 at 09:48, listing various tests (EKG, LAB), medication (Paracetamol, Amoxicillin, Vitamin B complex), and instructions. The 'CONTINUOUS ORDER' column is currently empty. At the bottom right, there's an 'Activate Windows' watermark.

แถบ Visit EMR สามารถเลือกดูได้ 2 แบบ

The screenshot shows the 'Visit EMR' tab selected. It displays a summary of a patient's visit on 4 เมษายน 2565 at 08:46. Key information includes: HN: 000067598, ชื่อ: คุณทดสอบ จริง, อายุ: 52 ปี 9 เดือน, CID: 3800600507421. The 'Chief complaint' and 'Vital sign' sections are visible. The 'Vital sign' section shows: BW: 60 Kgs, Temp.: 36.2 C, Pulse: 60 /Min, RR: 20 /Min, BP: 125/60, Height: 170 Cm, BMI: 20.761, O2 Sat: 100. The 'Treatment' section shows a table with columns for 'วันที่/เวลา', 'หัตถการ', 'ผู้ทำ', and 'ICD9CM'. A row is listed for 4 เมษายน 2565 09:04 with the procedure 'EKG(52410)' performed by 'อรุณวีร์ BMS' (ICD9CM 8952). Below this, the 'Medication' section shows a table with columns for 'ลำดับ', 'ชื่อรายการ', 'จำนวน', and 'วิธีใช้'. A callout bubble points to the 'ประวัติคนไข้ที่ Admit' row. Another callout bubble points to the 'ประวัติการมารับบริการทั้งหมดในโรงพยาบาล' row. At the bottom left, there are buttons for 'Visit EMR' and 'All EMR'. At the bottom right, there's an 'Activate Windows' watermark.

XX

เอกสารฉบับนี้จัดทำขึ้นสำหรับโรงพยาบาลละหรือ จังหวัดปัตตานี เท่านั้น ห้ามเผยแพร่โดยมิได้รับอนุญาต



- การแก้ไข Order

โรงพยาบาลทดสอบ BMS
DOCTOR'S ORDER SHEET
[Add Order] [Template Order] [Med. Reconciliation] [SOAP]

AN : 640000021 HN : 999999999 ชื่อ : นามทดสอบ ทดสอบ อายุ : 32 ปี 8 เดือน CID :

Date Time	ORDER FOR ONE DAY	CONTINUOUS ORDER
07/12/64 11:53	Medication [Edit] 1 * PARACETAMOL 325 mg TAB รับประทานครั้งละ 1 เม็ด ทุก 6 ชั่วโมง. เวลาปวด หรือมีไข้ ผู้สั่ง : แพทย์ BMS [ReOrder]	

กดปุ่ม Edit

*** สามารถดูรายการที่ต้องการแก้ไข และกด Add รายการ เมื่อแก้ไขเสร็จให้กดบันทึก

IPD Doctor Sheet Order

Order Detail | Order Sheet | Visit EMR | พอลิมรอก | LAB | X-Ray

วันที่ 7/12/2564 เวลา 11:53 แพทย์ บุคลากร BMS

AN 640000021 ชื่อ นามทดสอบ ทดสอบ อายุ 32 ปี 8 เดือน 16 วัน
 BP. 120 / 80 Temp. 36.2 C. Pulse 80 /Min. RR. --- /Min. BW 65.0 Kgs. SpO2 RA --- O2 --- Height --- BSA ---

ชื่อรายการ PARACETAMOL 325 mg TAB หน่วยบรรจุ TAB รับประทานครั้งละ 1 เม็ด ทุก 6 ชั่วโมง. เวลาปวด หรือมีไข้

กดปุ่ม Edit

ก็ย้ข้อมูลที่ต้องการแก้ไข

กด Add รายการที่แก้ไข

ดับเบิลคลิกรายการ

กดบันทึก





- การลบรายการ

โรงพยาบาลทดสอบ BMS
DOCTOR'S ORDER SHEET
[Add Order] [Template Order] [Med. Reconciliation] [SOAP]

AN : 640000021 HN : 999999999 ชื่อ : นายทดสอบ ทดสอบ อายุ : 32 ปี 8 เดือน CID :

Date Time	ORDER FOR ONE DAY	CONTINUOUS ORDER
07/12/64 11:53	<p>Medication</p> <p>[Edit] 1 PARACETAMOL 325 mg TAB รับประทานครั้งละ 1 เม็ด ทุก 6 ชั่วโมง. เวลาปวด หรือมีไข้</p> <p>[ReOrder] ผู้สั่ง : บุคลากร BMS</p>	

กดปุ่ม Edit

*** กรณีที่ต้องการลบรายการ ให้กดปุ่ม Delete และบันทึก

IPD Doctor Sheet Order

Doctor Order

วันที่ 7/12/2564 เวลา 11:53 แพทย์ บุคลากร BMS

AN 640000021 ชื่อ นายทดสอบ ทดสอบ อายุ 32 ปี 8 เดือน 16 วัน
 BP. 120 / 80 Temp. 36.2 C. Pulse 80 /Min. RR. --- /Min. BW 65.0 Kgs. SpO2 RA --- O2 --- Height --- BSA ---

Doctor Order

ประเภท Medication Continue Medication Operation Examination Other Home M. Off Task

ชื่อรายการ PARACETAMOL 325 mg TAB หน่วยบรรจุ TAB

วิธีใช้ Dose หน่วย ความถี่ เวลา

OR1 1.00 เม็ด Q6H PRNFEV ไม่ใช่ Lock

รับประทานครั้งละ 1 เม็ด ทุก 6 ชั่วโมง. เวลาปวด หรือมีไข้

จำนวนครั้งที่เข้า 0 STAT ผู้ป่วยแพทย์ : Med. Reconcile. DI Check 1 วัน

ลำดับ	ประเภท	คำสั่ง	STAT	ขาดเนื่อง	รับคำสั่ง	ผู้รับคำสั่ง	เวลารับคำสั่ง
> 1	Medication	PARACETAMOL 325 mg TAB รับประทานครั้งละ 1 เม็ด ทุก 6 ชั่วโมง. เวลาปวด หรือมีไข้	<input checked="" type="checkbox"/>	<input type="checkbox"/>	<input type="checkbox"/>		

กดปุ่ม Delete

ดับเบิลคลิกที่รายการ

กดบันทึก





การใช้งานเพิ่มเติม

ขั้นตอนการสร้าง และเรียกใช้งาน Template Add Order

1.เข้าหน้าจอ Add Order ไปที่แถบเมนู Order Sheet > Add Order

โรงพยาบาลหัดสอม
DOCTOR'S ORDER SHEET
[Add Order]

AN : 590001970 HN : 77777777 ชื่อ : นายหัดสอม ระบบโรงพยาบาล อายุ : 30 ปี 10 เดือน CID : 1309900509639

Date Time	ORDER FOR ONE DAY	CONTINUOUS ORDER
30/04/63 12:58	Home Medication * Daflon 500mg tab 450 mg + 50 mg เม็ด รับประทาน 1 เม็ด บุคลากร BMS [น33333]	Off - 5mg Enalapril tab 5 mg เม็ด >รับประทาน 1 เม็ด เวลา 21.00 น. 30/04/63 13:11 Medication * Rocuronium 50mg/5ml inj 50 mg/5 mL amp [off] ผู้สั่ง : บุคลากร BMS [น33333]
30/04/63 12:51		Medication * 5mg Enalapril tab 5 mg เม็ด 30/04/63

2.ทำการ Add Order ปกติ

IPD Doctor Sheet Order

วันที่ 30/4/2563 เวลา 12:58 แพทย์ บุคลากร BMS รดส.

AN 590001970 ชื่อ นายหัดสอม ระบบโรงพยาบาลอายุ 30 ปี 10 เดือน 23 วัน
BP. 114/80 Temp. 36.6 C. Pulse 99 /Min. RR. 20 /Min. BW 65.0 Kgs.

ประเภท Home Medication Continue Medication Operation Examination Other Home M. Off Task Delete Reset

ชื่อรายการ หน่วยบรรจุ Mode 2 Quick mode

ลำดับ	ประเภท	คำสั่ง	STAT	ท่าต่อเนื่อง	รับคำสั่ง	ผู้รับคำสั่ง	เวลารับคำสั่ง
1	Home Medication	Daflon 500mg tab 450 mg + 50 mg เม็ด #0 รับประทาน 1 เม็ด	<input type="checkbox"/>	<input type="checkbox"/>	<input type="checkbox"/>		
2	Off	5mg Enalapril tab 5 mg เม็ด >รับประทาน 1 เม็ด เวลา 21.00 น.	<input type="checkbox"/>	<input checked="" type="checkbox"/>	<input type="checkbox"/>		
3	Medication	Rocuronium 50mg/5ml inj 50 mg/5 mL amp	<input type="checkbox"/>	<input checked="" type="checkbox"/>	<input type="checkbox"/>		



3.เมื่อ Add Order เสร็จ ต้องการนำรายการที่ Add ไปสร้างเป็น Template เก็บไว้
 ให้ไปที่ปุ่ม Task >เลือกสร้าง Template>ตั้งชื่อ Template>แล้วกด OK

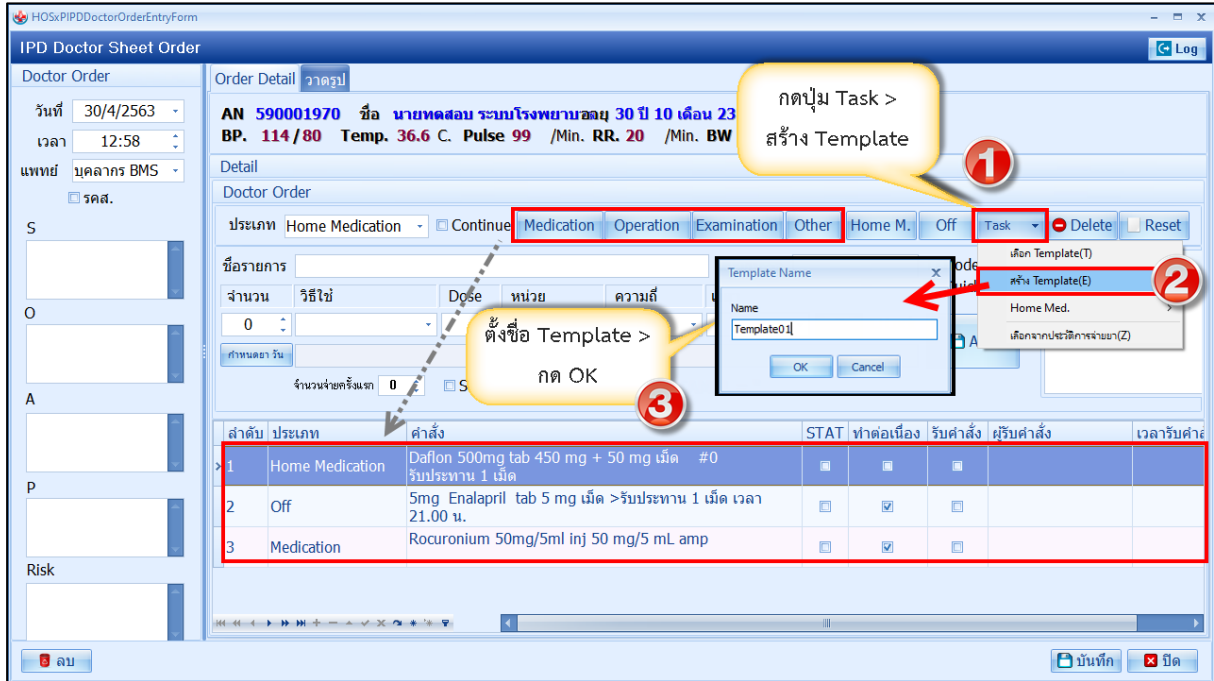

4.เมื่อสร้าง Template เสร็จ ต้องการดึงมาใช้ ให้ไปที่หน้าจอ Add Order เหมือนเดิม
 ไปที่แถบเมนู Order Sheet > กดยปุ่ม Add Order

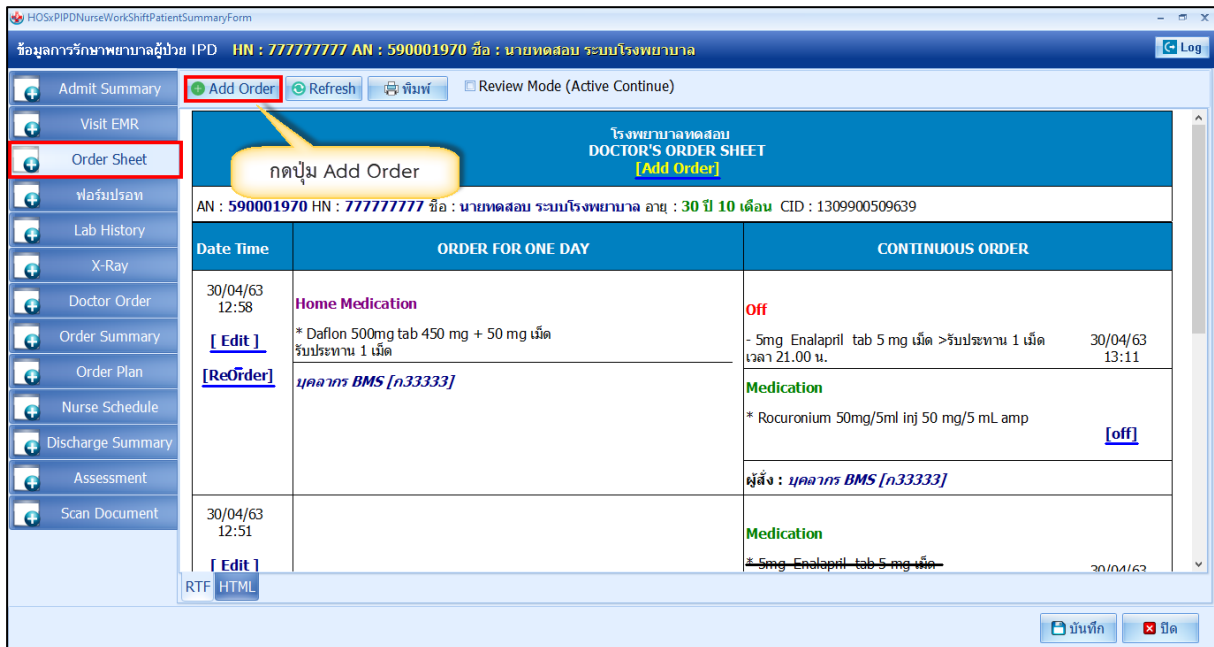



5.เรียกใช้ Template ไปที่ปุ่ม Task >เลือก Template

กดยุ่ม Task > เลือก Template

เลือก Template(T)

สร้าง Template(E)

Home Med. >

เลือกจากประวัติการรักษา(Z)

เลือก Template ที่ต้องการ

ลำดับ	ประเภท	Continue	รายละเอียด
1	Medication	<input checked="" type="checkbox"/>	Rocuronium 50mg/5ml inj 50 mg/5 mL
2	Home Medication	<input type="checkbox"/>	Daflon 500mg tab 450 mg + 50 mg เม็ด รับประทาน 1 เม็ด
3	Off	<input checked="" type="checkbox"/>	5mg Enalapril tab 5 mg เม็ด >รับประทาน 21.00 น.

รายการที่อยู่ใน Template ที่เลือก

กดตกลง

ตกลง ปิด

6.ระบบจะแสดงรายการที่ดึงมาจาก Template >กดบันทึก

รายการที่เลือกมาจาก Template

ลำดับ	ประเภท	คำสั่ง	STAT	ท่าต่อเนื่อง	รับคำสั่ง	ผู้รับคำสั่ง	เวลารับคำสั่ง
1	Home Medication	Daflon 500mg tab 450 mg + 50 mg เม็ด #0 รับประทาน 1 เม็ด	<input type="checkbox"/>	<input type="checkbox"/>	<input type="checkbox"/>		
2	Off	5mg Enalapril tab 5 mg เม็ด >รับประทาน 1 เม็ด เวลา 21.00 น.	<input type="checkbox"/>	<input checked="" type="checkbox"/>	<input type="checkbox"/>		
3	Medication	Rocuronium 50mg/5ml inj 50 mg/5 mL amp	<input type="checkbox"/>	<input checked="" type="checkbox"/>	<input type="checkbox"/>		

กดบันทึก

บันทึก ปิด

XX

เอกสารฉบับนี้จัดทำขึ้นสำหรับโรงพยาบาลอยุธยา จังหวัดปทุมธานี เท่านั้น ห้ามเผยแพร่โดยมิได้รับอนุญาต



1. การใช้ Template Design หรือ Standing Order

Order Detail | **วาดรูป** | Order Sheet | Visit EMR | **ฟอร์มปรอท** | LAB | X-Ray

AN 650000005 ชื่อ **คุณทดสอบ จรุง** อายุ **52 ปี 9 เดือน 7 วัน**
BP. ---/--- Temp. --- C. Pulse --- /Min. RR. --- /Min. BW **60.0** Kgs. SpO2 RA --- O2 --- Height --- BSA ---

Detail

Doctor Order

ประเภท Continue Medication Operation Examination Other Home M. Off **Task** Delete Reset

- เลือก Template (List)(T)
- เลือก Template (Design)(E)**
- สร้าง Template จากรายการปัจจุบัน(M)
- Home Med. >
- เลือกจากประวัติการจ่ายยา(Z)

ลำดับ ประเภท คำสั่ง STAT ทำต่อเนื่อง รับคำสั่ง ผู้รับคำสั่ง เวลารับค่า

2. จะแสดงรายการ Template

เลือก Template

รายการ Template

ค้นหา

รายการ Standing Order

ลำดับ	ชื่อ Template	ประเภท	Global
1	IPD	CCU	<input type="checkbox"/>
2	ยา a		<input type="checkbox"/>
3	ยา b		<input type="checkbox"/>

รายการ Template ที่สร้างเอง

รายการใน Template

Doctor Order

วันที่ 4/4/2565 เวลา 14:39 แพทย์ อรรถวีร์ BMS

S O

A P

ORDER FOR ONE DAY

- Admit
- Med : (500)Paracetamol 500 mg. เม็ด STAT
- Operation : EKG
- Examination : CBC
- Examination : CT Chest

ORDER FOR CC

- Record V/S
- Record I/O

ติ๊กเลือกรายการ

ตกลง ปิด





Order Detail **วาดรูป** Order Sheet Visit EMR **ฟอร์มปรอท** LAB X-Ray

AN 650000005 ชื่อ **คุณทดสอบ จริง** อายุ **52 ปี 9 เดือน 7 วัน**
BP. 120/65 Temp. 36.5 C. Pulse 100 /Min. RR. 20 /Min. BW 55.0 Kgs. SpO2 RA 1 O2 1 Height 165 BSA 2

Detail
 Doctor Order

ประเภท Medication Continue Medication Operation Examination Other Home M. Off Task Delete Reset

ชื่อรายการ (500)Paracetamol 500 mg. เม็ด หน่วยบรรจุ เม็ด Mode 2 Quick mode
 วิธีใช้ Dose หน่วย ความถี่ เวลา Lock

จำนวนจ่ายครั้งแรก 0 STAT ผู้ป่วยแพทย์:

จะแสดงรายการที่เลือกจาก Template Design หรือ Order

ลำดับ	ประเภท	คำสั่ง	STAT	ทำต่อเนื่อง	รับคำสั่ง	ผู้รับคำสั่ง	เวลารับคำสั่ง
1	Medication	(500)Paracetamol 500 mg. เม็ด	<input type="checkbox"/>	<input type="checkbox"/>	<input type="checkbox"/>		
2	Operation	EKG	<input type="checkbox"/>	<input type="checkbox"/>	<input type="checkbox"/>		
3	Examination	Lab Profile : CBC	<input type="checkbox"/>	<input type="checkbox"/>	<input type="checkbox"/>		
4	Examination	Radiology : CT Chest	<input type="checkbox"/>	<input type="checkbox"/>	<input type="checkbox"/>		
5	Other	Admit	<input type="checkbox"/>	<input type="checkbox"/>	<input type="checkbox"/>		
6	Other	Record V/S	<input type="checkbox"/>	<input checked="" type="checkbox"/>	<input type="checkbox"/>		
7	Other	Record I/O	<input type="checkbox"/>	<input checked="" type="checkbox"/>	<input type="checkbox"/>		

สามารถดับเบิลคลิกเพื่อแก้ไขรายการได้

Activate Windows
 Go to Settings to activate Windows.

3. แสดงรายการที่เลือกจาก Template Design หรือ Standing order > กดบันทึก

1. การตั้งรายการ Home Medication

Order Detail **วาดรูป** Order Sheet Visit EMR **ฟอร์มปรอท** LAB X-Ray

AN 650000005 ชื่อ **คุณทดสอบ จริง** อายุ **52 ปี 9 เดือน 7 วัน**
BP. --- / --- Temp. --- C. Pulse --- /Min. RR. --- /Min. BW 60.0 Kgs. SpO2 RA --- O2 --- Height --- BSA ---

Detail
 Doctor Order

ประเภท Continue Medication Operation Examination Other Home M. Off Task Delete Reset

เลือก Template (List)(T)
 เลือก Template (Design)(E)
 สร้าง Template จากรายการปัจจุบัน(M)
นำรายการที่ Active มาใช้(A)
Home Med.
 เลือกจากประวัติการจ่ายยา(Z)

ลำดับ	ประเภท	คำสั่ง	STAT	ทำต่อเนื่อง	รับคำสั่ง	ผู้รับคำสั่ง	เวลารับคำสั่ง
-------	--------	--------	------	-------------	-----------	--------------	---------------





Detail

Doctor Order

ประเภท Home Medication Continue Medication Operation Examination Other Home M. Off Task Delete Reset

ชื่อรายการ Paracetamol 120 mg/5ml ขวด (60 ml.) หน่วย Paracetamol 120 mg/5ml ขวด (60 ml.) Mode 2 Quick mode Lock Add [F1]

จำนวน 1 วิธีใช้ Dose 1 ประเภทยา แก้ไข STAT Med. Reconcile. DI Check 1 วัน

คำพยาน #รับ 1 (1 ชม PRNปวดมีไข้) รับประทาน ครั้งละ 1 รับประทาน 1 ซ้อนชา ทุก 4-6 ชั่วโมง

จำนวนจ่ายครั้งแรก 0 STAT ผู้สั่ง

ลำดับ	ประเภท	คำสั่ง	STAT	ทำต่อเนื่อง	รับคำสั่ง	ผู้รับคำสั่ง	เวลารับคำสั่ง
1	Home Medication	Paracetamol 120 mg/5ml ขวด (60 ml.) #1 รับประทาน 1 ซ้อนชา ทุก 4-6 ชั่วโมง เวลาปวดหรือมีไข้	<input type="checkbox"/>	<input type="checkbox"/>	<input type="checkbox"/>		
2	Home Medication	Paracetamol 120 mg/5ml ขวด (60 ml.) #2 รับประทาน 1 ซ้อนชา ทุก 4-6 ชั่วโมง เวลาปวดหรือมีไข้	<input type="checkbox"/>	<input type="checkbox"/>	<input type="checkbox"/>		

Activate Windows
Go to Settings to activate Windows

2. จะแสดงรายการเป็น Home Medication ใน Order sheet

Add Order Refresh พิมพ์ Review Mode (Active Continue)

รพ. เกษะพระจัน
DOCTOR'S ORDER SHEET
[Add Order] [Template Order] [Med. Reconciliation] [SOAP]

AN : 650000005 HN : 000067598 ชื่อ : คุณทศสม จริง อายุ : 52 ปี 9 เดือน CID : 3800600507421

Date Time	ORDER FOR ONE DAY	CONTINUOUS ORDER
04/04/65 16:17 [Edit] [ReOrder]	<p>Home Medication</p> <p>* Paracetamol 120 mg/5ml ขวด (60 ml.) #2 รับประทาน 1 ซ้อนชา ทุก 4-6 ชั่วโมง เวลาปวดหรือมีไข้</p> <p>* Paracetamol 120 mg/5ml ขวด (60 ml.) #1 รับประทาน 1 ซ้อนชา ทุก 4-6 ชั่วโมง เวลาปวดหรือมีไข้</p> <p>ผู้สั่ง : อรรถวิธ BMS</p>	รายการ Home Medication
04/04/65 15:12 [Edit]	<p>Medication</p> <p>* (500)Paracetamol 500 mg. เม็ด</p>	<p>Other</p> <p>* Record I/O [off] * Record V/S</p>

RTF HTML Activate Windows
Go to Settings to activate Windows บันทึก ปิด

XX

เอกสารฉบับนี้จัดทำขึ้นสำหรับโรงพยาบาลยะหริ่ง จังหวัดปัตตานี เท่านั้น ห้ามเผยแพร่โดยมิได้รับอนุญาต

