



โรงพยาบาลวังเจ้า อำเภอวังเจ้า จังหวัดตาก

ระเบียบปฏิบัติ เรื่อง

แนวทางการดูแลรักษา Anaphylaxis

ประเภทเอกสาร	ระเบียบปฏิบัติ	
ชื่อเอกสาร	แนวทางการดูแลรักษา Anaphylaxis	
รหัสเอกสาร	WP-PCT-009	
แผนกที่เกี่ยวข้อง	ER IPD	
วันที่ประกาศใช้	4 มกราคม 2566	
ผู้จัดทำ	เลขานุการคณะกรรมการ PCT อายุรกรรม	.....   จวจฉ์  เชียวท (นางสาวแสงจันทร์ เชียงทา) (พยาบาลวิชาชีพ ชำนาญการ)
ผู้ทบทวน	ประธานคณะกรรมการ PCT	..... (นางสาวศรสวรรค์ นุ่มมีศรี) นายแพทย์ ปฏิบัติการ
ผู้อนุมัติ	ผู้อำนวยการโรงพยาบาลวังเจ้า	..... (นายพิจารณ์ สารเสวก) ผู้อำนวยการโรงพยาบาลวังเจ้า

สำเนาฉบับที่ : ฉบับแก้ไขครั้งที่ 1

สถานะเอกสาร : - เอกสารควบคุม

โรงพยาบาลวังเจ้า		หน้า : 1
แนวทางปฏิบัติ (CPG)	เลขที่ : WP-PCT-009	ฉบับที่ : แก้ไขครั้งที่ 1
เรื่อง : แนวทางการดูแลรักษา Anaphylaxis		วันที่ประกาศใช้: 4 มกราคม 2566
หน่วยงาน : อุบัติเหตุฉุกเฉินและนิติเวช		
ผู้จัดทำ : คณะกรรมการ Service Plan สาขา อายุรกรรม		ผู้อนุมัติ : นายแพทย์พิจารณา สารเสวก
<p><b>1. วัตถุประสงค์</b></p> <ol style="list-style-type: none"> <li>1.1 เพื่อให้ผู้ป่วยได้รับการดูแลที่มีคุณภาพ ถูกต้อง และรวดเร็ว</li> <li>1.2 เพื่อให้บุคลากรทางการแพทย์ดูแลผู้ป่วยร่วมกันได้อย่างมีประสิทธิภาพ</li> <li>1.3 เพื่อใช้เป็นแนวทางในการให้การดูแลรักษา และส่งต่อ ได้อย่างเหมาะสม</li> <li>1.4 เพื่อลดอัตราการเสียชีวิตในผู้ป่วย Anaphylaxis</li> </ol> <p><b>2. ขอบข่าย</b></p> <p>ใช้เป็นแนวทางในการดูแลรักษาและส่งต่อผู้ป่วยที่ได้รับการบาดเจ็บที่เนื้อสมอง ที่เข้ารับการรักษาที่โรงพยาบาลวังเจ้า</p> <p><b>3. นิยามศัพท์</b></p> <p><b>Anaphylaxis</b> หมายถึง ปฏิกริยาภูมิแพ้รุนแรงอย่างเฉียบพลันเมื่อร่างกายได้รับสารกระตุ้นบางอย่าง เช่น อาหารหรือยาบางชนิด แมลงกัดต่อย หรือสารอื่น ๆ เนื่องจากระบบภูมิคุ้มกันของบุคคลนั้นไวต่อสารกระตุ้นดังกล่าวมากกว่าคนปกติ ส่งผลกระทบต่อการทำงานของระบบต่าง ๆ ภายในร่างกายพร้อมกัน หากไม่ได้รับการรักษาอย่างทันท่วงทีอาจนำไปสู่ภาวะช็อกและร้ายแรงถึงขั้นเสียชีวิตได้</p> <p>อาการ Anaphylaxis เป็นอาการแพ้ในระดับรุนแรงที่สุดและเป็นอันตรายถึงชีวิต อาการที่เกิดขึ้นได้ มีดังนี้  เกิดผื่นแดงตามผิวหนัง ลมพิษ มีอาการคัน ผื่นแดงหรือขีด วิงเวียนศีรษะ หน้ามืดคล้ายจะเป็นลม คลื่นไส้ อาเจียน ปวดท้อง หรือท้องเสีย ความดันโลหิตลดต่ำลง ลึ้น ปาก หรือคอบวม หายใจติดขัดและอาจมีเสียงดังหวีด ๆ รู้สึกเหมือนมีสิ่งอุดตันในลำคอ กลืนลำบาก แน่นหน้าอก ใจสั่น ซึพจรอ่อน หัวใจเต้นเร็ว ไอ จาม น้ำมูกไหล รู้สึกปวดคล้ายเข็มทิ่มตามมือ เท้า ปาก หรือหนังศีรษะ พุดไม่ชัด ตะกุกตะกัก</p> <p>บางรายที่มีอาการรุนแรงมากอาจเสี่ยงต่อภาวะช็อก ซึ่งสังเกตได้จากอาการหายใจลำบาก ไม่มีแรง ซึพจรเต้นถี่และเบา มีอาการสับสน มึนงง หรือหมดสติ</p> <p>อาการข้างต้นมักเกิดขึ้นพร้อมกันและกระทบต่ออวัยวะต่าง ๆ ในร่างกาย ส่วนใหญ่จะเกิดหลังจากได้รับสารก่อภูมิแพ้ภายในไม่กี่นาที แต่บางครั้งอาจนานเป็นชั่วโมง หากสงสัยว่าผู้ป่วยมีปฏิกริยาแพ้แบบ Anaphylaxis ควรพาไปพบแพทย์ทันที</p> <p><b>4. ผู้รับผิดชอบ</b></p> <p>งานอุบัติเหตุ-ฉุกเฉิน โรงพยาบาลวังเจ้า</p> <div style="text-align: right;">   <b>พญ.ศรสวรรค์ นุ่มมีศรี</b>          ว.67663       </div>		

โรงพยาบาลวังเจ้า	หน้า : 2
แนวทางปฏิบัติ (CPG)	เลขที่ : WP-PCT-009
เรื่อง : แนวทางการดูแลรักษา Anaphylaxis	ฉบับที่ : แก้ไขครั้งที่ 1
หน่วยงาน : อุบัติเหตุฉุกเฉินและนิติเวช	วันที่ประกาศใช้: 4 มกราคม 2566
ผู้จัดทำ : คณะกรรมการ Service Plan สาขา อายุรกรรม	ผู้อนุมัติ : นายแพทย์พิจารณา สารเสวก

การดูแลรักษาผู้ป่วย Anaphylaxis มีแนวทางดังแผนผังต่อไปนี้

### แผนผังที่ 1 แนวทางการดูแลรักษา Anaphylaxis

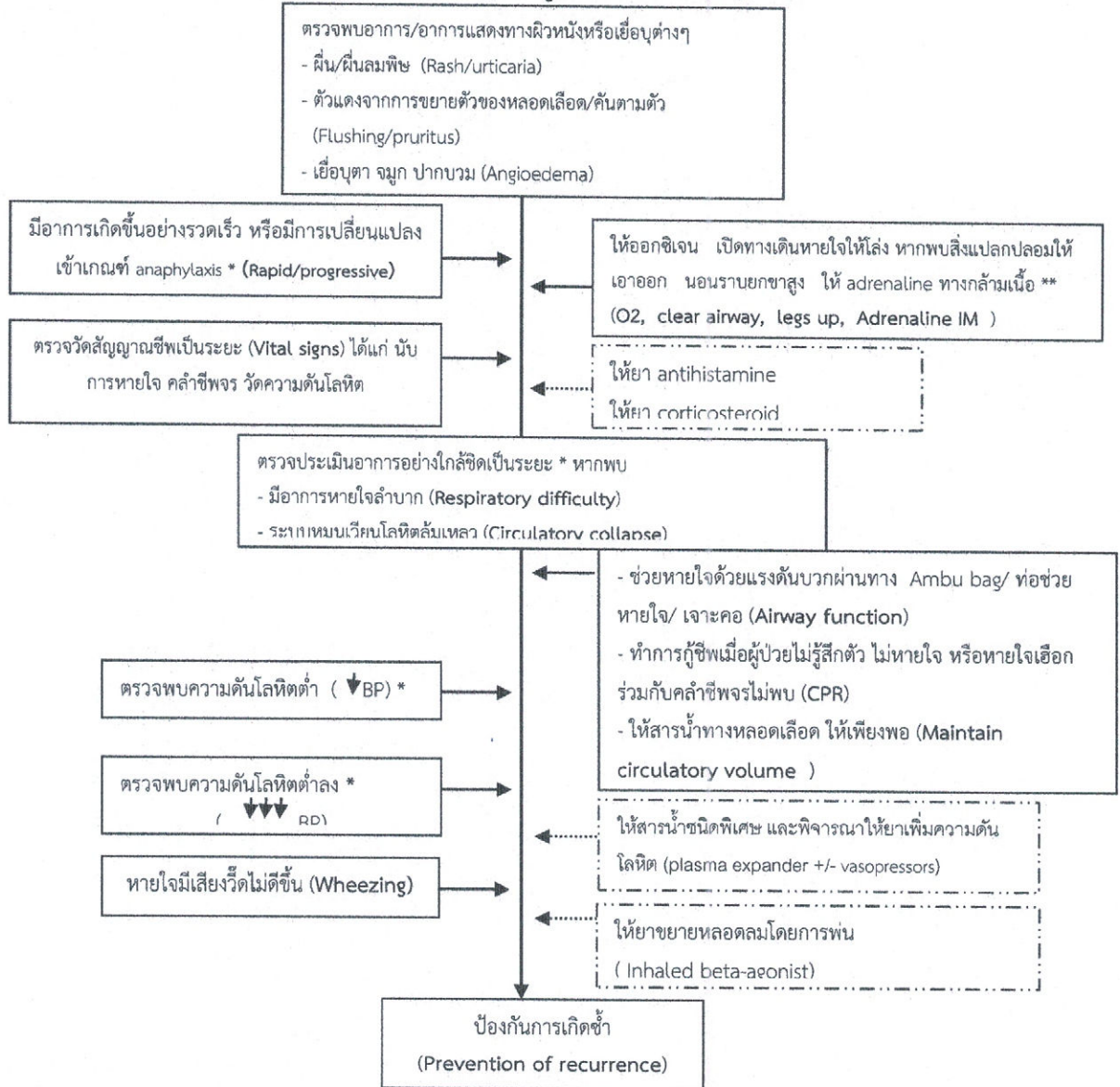

**หมายเหตุ**

- กรอบเส้น ————— คือ ผู้จัดตัวขึ้นต้องสามารถให้การดูแลเบื้องต้นได้
- กรอบเส้น - - - - - คือ ให้การดูแลภายใต้การควบคุมของแพทย์
- \* คือ ดูเกณฑ์การวินิจฉัยภาวะ anaphylaxis
- \*\* คือ ให้ยาภายใต้คำแนะนำของแพทย์

พญ.ศรสวรรค์ นุ่มมีศรี  
2.67666